

DANSK

i
model



Hvilke litra er lavet i model 1946 - 1994 ?

Oversigt med INDUSTRI- samt SMÅSERIE-modeller i str. Z til 1.

&

Nye danske modeller 1988 - 1994.

Oversigt med INDUSTRI- samt SMÅSERIE-modeller i str. H0 & N.

Torben Ziegler

REDAKTION

1. Maj 1994

Redaktionen afsluttet den 1. maj 1994.

© Torben Ziegler
Nørrebred 19
DK- 2625 Vallensbæk

Redaktionen afsluttet den 1. maj 1994.

**© Torben Ziegler
Nørrebred 19
DK- 2625 Vallensbæk**

Indholdsfortegnelse:

	Side
Forord.....	5

Hvilke litra er lavet i model 1946 - 1994 ?

Sådan bruges oversigten.....	9
DSB Damplokomotiver.....	11
Private Damplokomotiver.....	14
DSB Diesel-, Motorlokomotiver & Togsæt.....	15
Private Diesel-, Motorlokomotiver & Togsæt.....	19
DSB Bagage-, Person- & Sovevogne.....	23
Private Person- & Sovevogne.....	27
DSB Godsvogne.....	29
Private Godsvogne ved DSB.....	39

Nye danske modeller 1988 - 1994.

Sådan bruges oversigten.....	59
------------------------------	----

INDUSTRI-modeller:

arnold.....	61
Fleischmann.....	62
H. C. models.....	63
Heljan.....	64
Ibertren.....	64
KLEIN MODELLBAHN.....	64
Lima.....	66
Märklin.....	67
Roco.....	69

SMÅSERIE-modeller:

DMC.....	71
DWA-HOBBY.....	71
IC3 gruppen, Horsens.....	73
Jyske Vognfabrikker.....	73
TOG & TEKNO.....	74
TRINBRÆTTET.....	75
Tysk forretning.....	76
UGJ.....	76

INFO:

Danske modelbaneblade.....	77
Danske importører/producenter af modeltog.....	78
Kort om producenterne.....	79

DANSK i model

1946 - 1994

I efteråret 1987 kom

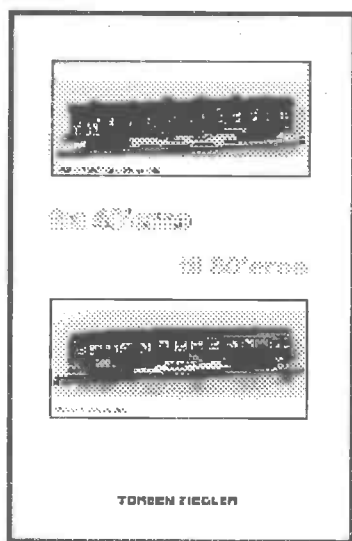

opslagsværket om dansk modelbane igennem årene. Siden udgivelsen af denne bog er der kommet mange nye danske modeller på markedet, og det kan derfor være meget svært at finde ud af, om en ønsket model nu også er blevet lavet - samt ikke mindst af hvilken producent og måske også hvornår. Opslagsværket om dansk modelbane er næppe mere at finde i mj-forretningerne, men et yderst begrænset antal haves endnu på lager. Eventuelt, kan du forsøge at låne værket på dit bibliotek. ✓

Nærværende bog er et godt supplement til opslagsværket fra 1987, men den kan også bruges alene. Bogen er uundværlig for den mj'er som vil have et overblik over de til rådige danske modeller af en given litrering eller en given epoke, samt ikke mindst for samleren af danske modeller.

Jeg har til denne bog brugt en ny teknik, og denne har sine fordele samt ulemper. Blandt fordelene tæller, at jeg kan

- lave mindre oplag ad gangen og således ikke har noget særligt spild
- hurtigt medtage rettelser/ændringer til kommende oplag

altså nogle helt klare fordele.

En ulemper er imidlertid, at billederne - bl.a. på grund af en for lille opløsning - deværrer ikke alle kommer til deres ret. Dette kan kun en bedre laserprinter råde bod på.

For at bogen ikke hurtigt skal blive til et søvndyssende tabelværk, har jeg valgt at medtage en del billeder.

Hvis du har nogle rettelser/tilføjelser til bogen, er du meget velkommen til at sende et par ord - adressen findes på side 2.

Torben Z.

Dansk produceret tog igennem generationer.

Hvis du er interesseret i danske modelbaneproduktioner, så må du ikke snyde dig selv for et besøg på udstillingen

danske Legetøjstog Fra legetøj til model

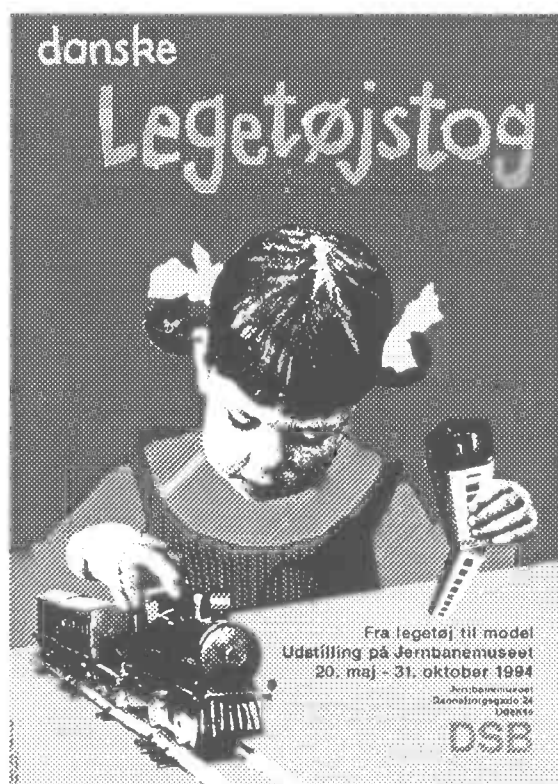

som finder sted på

DSB Jernbanemuseum
Dannebrogsgade 24
5000 Odense C.

i perioden 20. maj - 31. oktober 1994.

På udstillingen vil du kunne se hvorledes tog i model er blevet gengivet af danske producenter fra 1895 og til dato. Desuden vil der være udstillet mange eksempler på alt det tilbehør, som nu engang skal bruges for at kunne eftergøre **De Store Baner** i model.

Det vil være uoverkommeligt at nævne alle navnene på de udstillede produktioner her, men nogle smagsprøver kan der blive plads til:

Arrow, DAN-TRAIN, Elmborg huse, FARU, GAME, Glud & Marstrand, Gunnar Lindely, H.C.models, HELJAN, IDM, Knud P. toget, Lego, Long, MICH, MODELTRAFIK, PILOT & Reisler.

Plakaten til udstillingen er udført af grafikerens Anne Mette Edeltoft, og den er langtfra så grå og trist som gengivet ovenfor. Den kan købes på Jernbanemuseet og koster kr. 50,00.

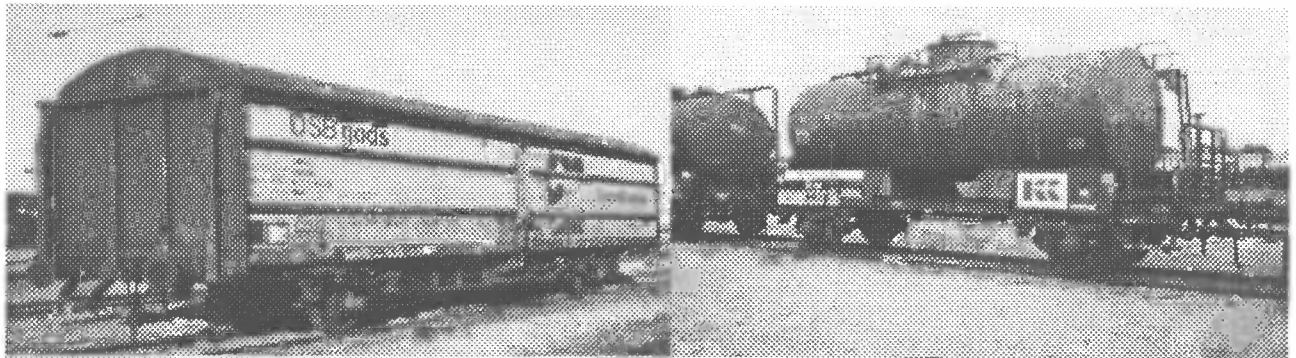

Findes de i model ?



Find svaret på de følgende sider

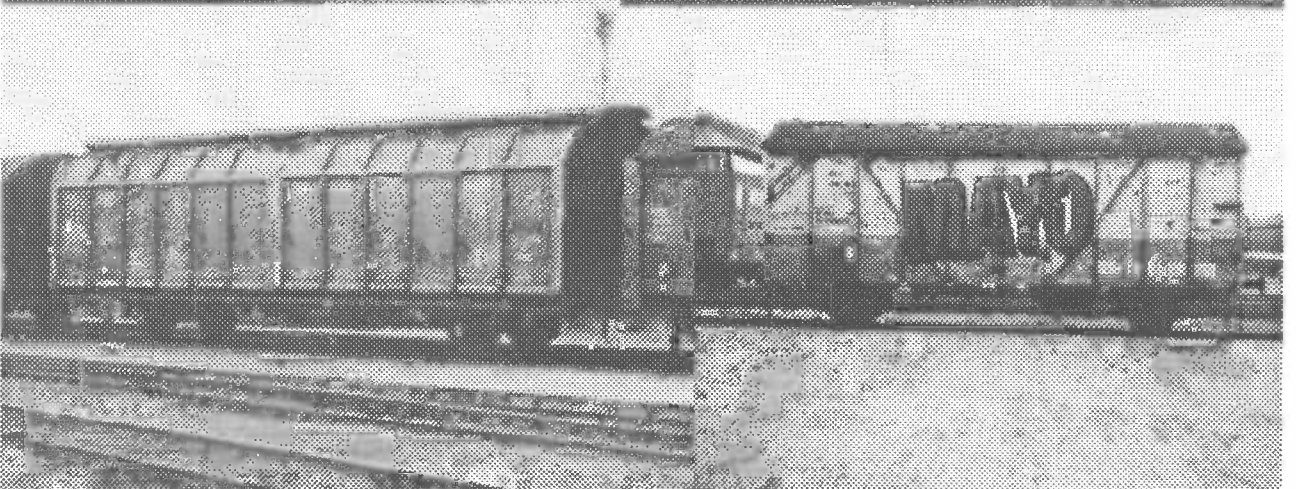
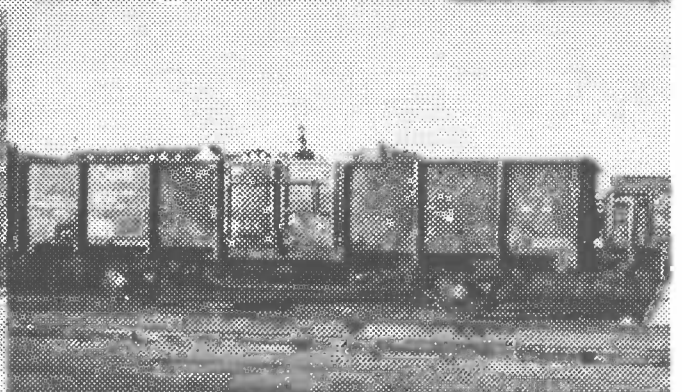

Sådan bruger du oversigten:

Danske modeller 1946 - 1994.

Den samlede oversigt over danske modeller i str. Z, N, TT, H0, 0 & 1 for perioden 1946 til 1994 er delt i 4 dele

- Damplokomotiver
- Diesel-, Motorlokomotiver & Togsæt
- Bagage-, Person- & Sovevogne
- Godsvogne

men er ellers opbygget på samme måde.

Del 1 - Damplokomotiver

- omhandler således alle modellerne af DSB såvel som private damplokomotiver igennem årene.

Del 2 - Diesel-, Motorlokomotiver & Togsæt

- omhandler således alle modellerne af DSB såvel som private diesel-, motorlokomotiver samt togsæt igennem årene.

Del 3 - Bagage-, Person- & Sovevogne

- omhandler således alle modellerne af DSB såvel som private bagage-, person- samt sovevogne igennem årene.

Del 4 - Godsvogne

- omhandler således alle modellerne af DSB såvel som private godsvogne igennem årene.

Hver af de 4 dele er opbygget på følgende måde:

① Litra IAR				② Hvid kølevogn		
③ Epoke	④ Litra/Driftsnummer	⑤ Producent	⑥	⑦ Katl.nr.	⑧ Årstal	⑨ Bemærkninger
3	21 051	Long	I - H0	111	1957	

① = Litra eller betegnelse.

② = Kort beskrivelse.

③ = Epokebetegnelse.

④ = Driftsnummeret på modellen.

⑤ = Navnet på producenten.

⑥ = **INDUSTRI-** eller **SMÅSERIE-** model samt størrelse (Z, N, TT, H0, 0 eller 1).

⑦ = Evt. katalognummer.

⑧ = Årstal for modellens fremkomst.

⑨ = Evt. bemærkninger til modellen - kan forekomme som et symbol.

Følgende symboler er endvidere anvendt:

~ = Modeller er til vekselstrøm - er kun angivet for trækraft.

⊙ = Intet forbillede i virkeligheden.

⊕ = Meget ringe lighed med modellens forbillede.

② = Ingen litra/driftsnummer påtrykt på modellen.

③ = Litra/driftsnummer ved hjælp af transfer.

④ = Flere varianter findes af modellen - her tænkes ikke på farvenuancer.

Det skal bemærkes, at symbolerne ⊙ til ⊕ ikke er anvendt for SMÅSERIE-modeller, da jeg kun i meget ringe omfang har haft disse til rådighed.

Oversigten over de danske modeller i perioden 1946 - 1994 kan bruges på mange måder, og de efterfølgende få eksempler er blot nogle af anvendelsesmulighederne.

- Hvis du savner en bestemt model til dit anlæg er det let at finde ud af, dels om der er lavet en model i den ønskede liter, dels om der skulle være flere modeller at vælge imellem og dels hvilket tidspunkt modellen(erne) kom på markedet.
- Hvis du kører vekselstrøm er det let via opslag i **del 1** og **del 2** at finde ud af, hvilke modeller i trækraft som er til rådighed for dig.
- Hvis du ikke vil køre med ikke eksisterende modeller (⓪) eller modeller med meget ringe lighed med forbilledet (Ⓛ) på dit anlæg, så kan disse let udelukkes ved opslag i oversigten.
- Hvis du samler på dansk modeltog, så kan oversigten bruges som et katalog over udgivne grundmodeller.

Uanset til hvilket formål du end vil vælge at anvende oversigten, så er jeg sikker på, at du vil få et godt værktøj på hånden til gavn og glæde i mange timer fremover.

God fornøjelse !

Epoke	Godsvogne
<u>IV</u>	1967 - 85
<u>V</u>	1985 -

DSB

Damplokomotiver

Litra C

Iltogetslokomotiv

Epoke	Driftsnummer	Producent		Katl.nr.	Årstal	Bemærkninger
1/2/3	???	Keyser		S - H0 0101	1980	

Litra E

Ekspreslokomotiv

Epoke	Driftsnummer	Producent		Katl.nr.	Årstal	Bemærkninger
-------	--------------	-----------	--	----------	--------	--------------

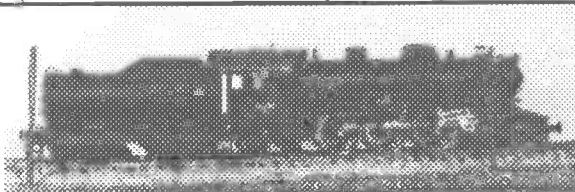

2/3	???	Keyser		S - H0 0104	1980	
2/3	???	Markscheffel + Lennartz		S - 1 ./.	?1987	

Litra F

Rangerlokomotiv

Epoke	Driftsnummer	Producent		Katl.nr.	Årstal	Bemærkninger
2/3	<i>ukendt</i>	Felix Models		S - H0 202	1987	1986 ?

+	2/3	500	Märklin	I - H0 3029	1986	~①
	2/3	658	Arnold	I - N Særmodel	1987	①

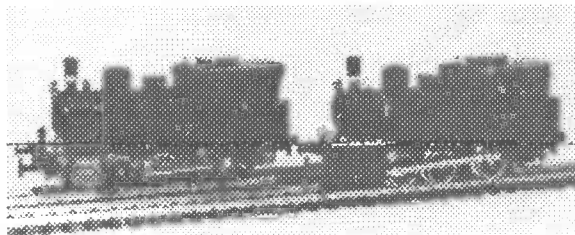

2 Märklinudgaver af litra F - det er F658(tv) og F500(th).

+	2/3	658	Märklin	I - H0 Særmodel	1984	~①
---	-----	-----	---------	-----------------	------	----

Litra H

?

Epoke	Driftsnummer	Producent		Katl.nr.	Årstal	Bemærkninger
3	???	Modeltrains		S - H0 ./.	1982	nyrevideret

3	786	Modeltrains		S - H0 ./.	1982	
---	-----	-------------	--	------------	------	--

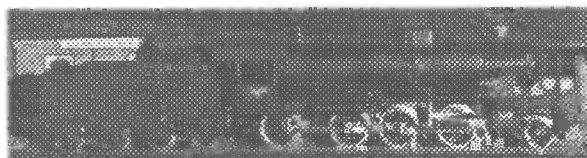

3	789	PÅ SPORET		S - H0 ./.	1984	
---	-----	-----------	--	------------	------	--

Litra HS**Rangerlokomotiv**

Epoke	Driftsnummer	Producent		Katl.nr.	Årstal	Bemærkninger
3	<i>ukendt</i>	Felix Models	S - H0	203	1987	
3	???③	PÅ SPORET	S - H0	./.	1982	

Litra N**Godstogslokomotiv**

Epoke	Driftsnummer	Producent		Katl.nr.	Årstal	Bemærkninger
3	???③	Fleischmann	I - N	7178	1971	
3	205	Hamo	I - H0	3845	1975	kun som byggesæt

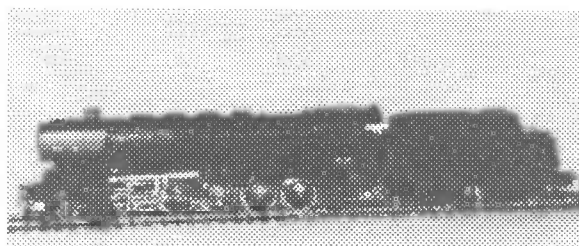

+ 3	205	Märklin	I - H0	3045	1967	~
3	208③	Fleischmann	I - H0	1178	1971	
3	208③	Fleischmann	I - H0	4178	1971	~

Litra O**?**

Epoke	Driftsnummer	Producent		Katl.nr.	Årstal	Bemærkninger
2/3	3 forskellige③	Felix Models	S - H0	201	1985	m/høj eller m/lav kulkasse

Litra P**Ekspreslokomotiv**

Epoke	Driftsnummer	Producent		Katl.nr.	Årstal	Bemærkninger
-------	--------------	-----------	--	----------	--------	--------------

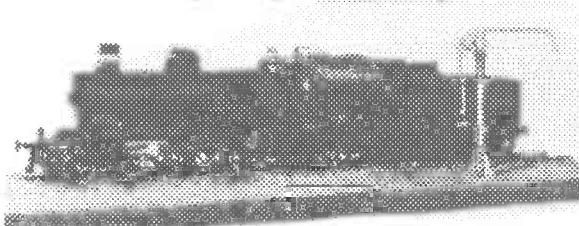

1/2/3	???③	Keyser	S - H0	0103	1981	
-------	------	--------	--------	------	------	--

Litra PR**Universellokomotiv**

Epoke	Driftsnummer	Producent		Katl.nr.	Årstal	Bemærkninger
+ 3	930	Liliput	I - H0	102Da	1964	①
3	930	Liliput	I - H0	102Da ?	1964	~①

Litra Q**?**

Epoke	Driftsnummer	Producent		Katl.nr.	Årstal	Bemærkninger
3	???③	Heinzl	S - H0	312	?1964	
3	???③	Heinzl	S - H0	313	?1964	~

Litra R

?

Epoke	Driftsnummer	Producent		Katl.nr.	Årstal	Bemærkninger
3	???③	PÅ SPORET	S - H0	./.	1984	

Litra S**Nærtrafiklokomotiv**

Epoke	Driftsnummer	Producent		Katl.nr.	Årstal	Bemærkninger
-------	--------------	-----------	--	----------	--------	--------------

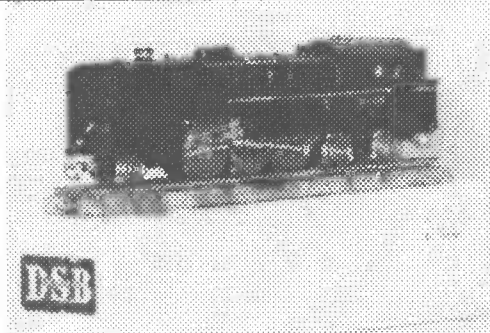

+ 2/3	710	DSB 1:87 SPOR 00	I - H0	101	1946	~
2/3	710	Bodan	I - H0	101	1948	~
2/3	721③	PÅ SPORET	S - H0	./.	1982	

Litra T**Persontogslokomotiv**

Epoke	Driftsnummer	Producent		Katl.nr.	Årstal	Bemærkninger
3	???③	Fleischmann	I - N	7167	1981	
3	298③	Fleischmann	I - H0	4161	1982	

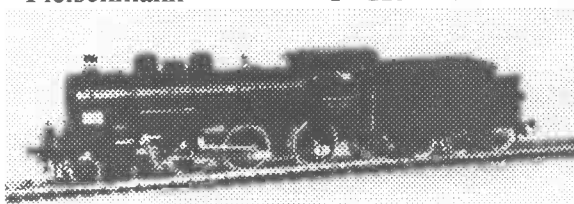

+ 3	298	Liliput	I - H0	108Da	1969	
+ 3	298	Liliput	I - H0	108WDa	1971	~
3	299③	Williams Modeltog	S - H0	./.	1980	
3	299③	Williams Modeltog	S - H0	./.	1980	~

Private

Damplokomotiver

Horsens Vestbane

?

Epoke	Litra/Driftsnummer	Producent		Katl.nr.	Årstal	Bemærkninger
2/3	HV 3 ③	Fleischmann	I - N	7031	1971	
2/3	L 106 ③	PÅ SPORET	S - H0	./.	1982	

DSB

Diesel-, Motorlokomotiver & Togsæt.

Köf

Rangerlokomotiv

Epoke	Driftsnummer	Producent		Katl.nr.	Årstal	Bemærkninger
3/4	269	arnold	I - N	2067	1984	grøn

Litra ME

Motorvogn

Epoke	Driftsnummer	Producent		Katl.nr.	Årstal	Bemærkninger
2/3	???	Keyser	S - H0	0201	1980	

Litra MFA/FF/MFB

Togsæt, IC3

Epoke	Driftsnummer	Producent		Katl.nr.	Årstal	Bemærkninger
-------	--------------	-----------	--	----------	--------	--------------

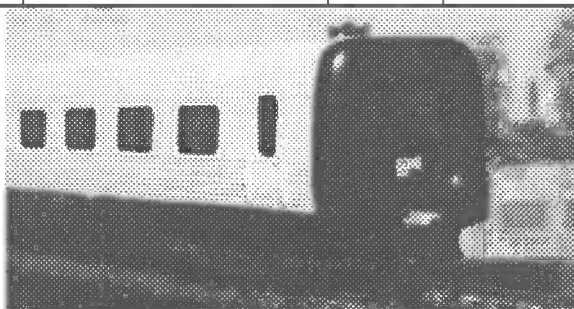

+ 4/5	9 forskellige	Heljan	I - H0	11160000	1991	
4/5	3 forskellige	IC3 gruppen, Horsens	S - H0	./.	1991	
4/5	3 forskellige	IC3 gruppen, Horsens	S - H0	./.	1991	~

Litra MH

Rangerlokomotiv

Epoke	Driftsnummer	Producent		Katl.nr.	Årstal	Bemærkninger
3/4	???	Keyser	S - H0	0201	1983	grøn
4	???	Keyser	S - H0	0201	1983	rød/sort
3/4	???	PÅ SPORET	S - H0	./.	1986	grøn
3/4	???	PÅ SPORET	S - H0	./.	1986	~ grøn
3/4	②	Zeuke TT	I - TT	50/DSB	1966	grøn
+ 4	204	Märklin	I - H0	sæt 0987	1986	①rød/ort
3/4	368	Berliner TT	I - TT	?	?	grøn
3/4	368	Zeuke TT	I - TT	545/50	?	grøn

Litra ML

Rangerlokomotiv

Epoke	Driftsnummer	Producent		Katl.nr.	Årstal	Bemærkninger
+ 3	6	Lima	I - H0	205140MG	1980	
3	6③	PÅ SPORET	S - H0	./.	1984	

Litra MO

Motorvogn

Epoke	Driftsnummer	Producent		Katl.nr.	Årstal	Bemærkninger
2/3	573	Long	I - H0	250	1952	④2-lygter
2/3	573	Long	I - H0	250	1952	~④2-lygter

Litra MO (fortsat)

Motorvogn

Epoke	Driftsnummer	Producent		Katl.nr.	Årstal	Bemærkninger
2/3	1835	H.C.models	I - H0	7	1994	3-lygter
2/3	1835	H.C.models	I - H0	7	1994	~3-lygter

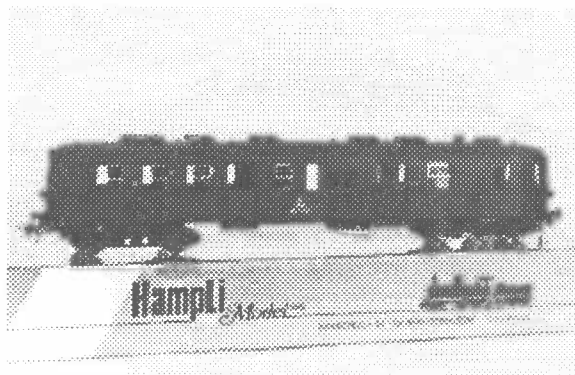

2/3	1835	HampLi Model	I - H0	203	1984	2-lygter
+ 2/3	1835	HampLi Model	I - H0	204	1984	~2-lygter
* 2/3	1844	H.C.models	I - H0	8	1992	2-lygter
2/3	1844	H.C.models	I - H0	8	1992	~2-lygter
+ 2/3	1848	HampLi Model	I - H0	203	1984	2-lygter
2/3	1871	H.C.models	I - H0	8	1991	2-lygter
+ 2/3	1871	H.C.models	I - H0	8	1991	~2-lygter

Litra MR

Togsæt

Epoke	Driftsnummer	Producent		Katl.nr.	Årstal	Bemærkninger
-------	--------------	-----------	--	----------	--------	--------------

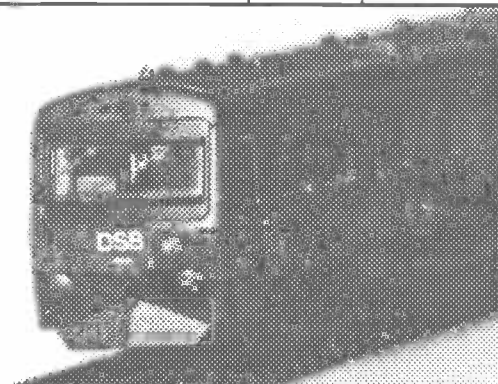

+ 4	4051/4052	Lima	I - H0	201092 LG 201093	1983	
-----	-----------	------	--------	---------------------	------	--

Litra MS/AA/MS

Lyntog, 3-vogns

Epoke	Driftsnummer	Producent		Katl.nr.	Årstal	Bemærkninger
-------	--------------	-----------	--	----------	--------	--------------

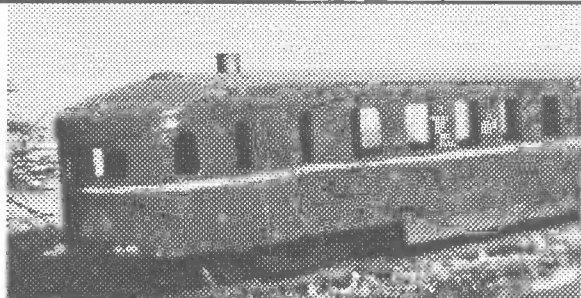

+ 2	2	GAME	I - H0	./.	1947	
-----	---	------	--------	-----	------	--

Litra My

Strækingslokomotiv

Epoke	Driftsnummer	Producent		Katl.nr.	Årstal	Bemærkninger
3/4	????	Berliner TT	I - TT	2531	f. 1980?	rødbrun

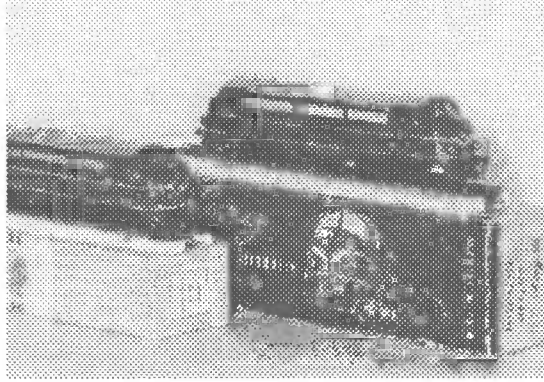

✦ 3/4/5	1101	Long	I - H0	500	1957	④rødbrun
✦ 3/4/5	1101	Long	I - H0	500	1956	~④ rødbrun
✦ 3/4/5	1101	Minitrix	I - N	51 2023 00	f. 1971?	rødbrun
✦ 3/4/5	1101	Märklin	I - H0	3067	1992	~④ rødbrun
	3/4	Long	I - H0	500	1957	④rødbrun
✦ 3/4	1102	Long	I - H0	500	1957	~④ rødbrun
	3/4	Long	I - H0	500	1957	④rødbrun
✦ 3/4	1103	Long	I - H0	500	1957	~④ rødbrun
✦ 3/4	1105	Fleischmann	I - H0	1385D	1961	rødbrun
✦ 3/4	1106	Märklin	I - H0	3067	1964	~④ rødbrun

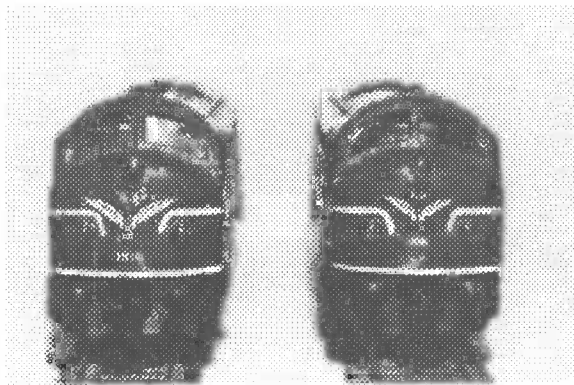

✦ 3/4	1108	Fleischmann	I - H0	4271	1971	④rødbrun
4	1110	Piko	I - H0		ukendt	rød/sort
3/4	1122	Piko	I - H0	6/6002	f. 1980?	rødbrun
3/4	1122	Piko	I - N	5/4112	ukendt	rødbrun
5	1126	Märklin	I - H0	3174	1991	~ ATCS
3/4	1141	Zeuke	I - TT	545/8	1970	rødbrun
4	1144	Fleischmann	I - H0	4273	1976	④rød/sort
4	1146	Ibertren	I - H0	2114	1984	①rød/sort
4	1146	Ibertren	I - N	966	1983	rød/sort
4	1146	Minitrix	I - N	51 2023 00	ukendt	rød/sort
4	1147	Märklin	I - H0	3067	1975	~④ rød/sort

Litra MZ**Strækingslokomotiv**

Epoke	Driftsnummer	Producent		Katl.nr.	Årstal	Bemærkninger
-------	--------------	-----------	--	----------	--------	--------------

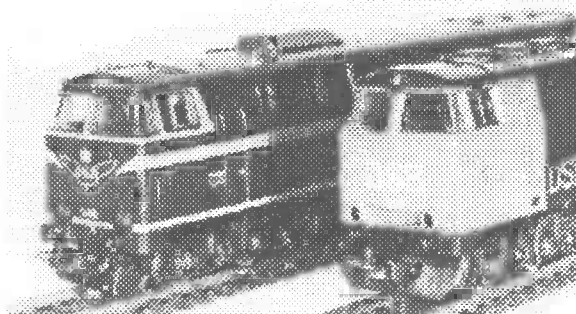

4	1401	Lima	I - H0	208109LG	1977/78	rød/sort
4	1404	Lima	I - H0	208109LS	1993	rød/sort
4	1405	Electrotren	I - H0	2051	1981	rød/sort
4	1405	Electrotren	I - H0	2070	1981	~ rød/sort
3/4	1408	Lima	I - H0	208135LG	1980	rødbrun

Traktor**Rangerlokomotiv**

Epoke	Driftsnummer	Producent		Katl.nr.	Årstal	Bemærkninger
-------	--------------	-----------	--	----------	--------	--------------

3	1	PÅ SPORET	S - H0	./.	1984	
3	1	PÅ SPORET	S - H0	./.	1984	~

Private

Diesel-, Motorlokomotiver & Togsæt.

Diverse privatbaner

Frichs "Marcipanbrød"

Epoke	Litra/Driftsnummer	Producent		Katl.nr.	Årstal	Bemærkninger
4	<i>ukendt</i>	Felix Models	S - H0	./.	1984	bemaling efter ønske
4	<i>ukendt</i>	Felix Models	S - H0	./.	1984	~bemaling efter ønske

Diverse privatbaner

Scandia skinnebus

Epoke	Litra/Driftsnummer	Producent		Katl.nr.	Årstal	Bemærkninger
4	<i>ukendt</i>	DAN-TRAIN	S - H0	./.	1983	inkl. bivogn - bemaling efter ønske
4	<i>ukendt</i>	DAN-TRAIN	S - H0	./.	1983	~ inkl. bivogn - bemaling efter ønske

GDS

MAK diesellokomotiv

Epoke	Litra/Driftsnummer	Producent		Katl.nr.	Årstal	Bemærkninger
-------	--------------------	-----------	--	----------	--------	--------------

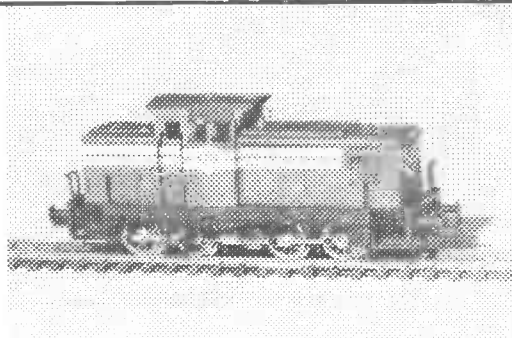

4	L2	Piko	I - H0	190/25	1985	②
---	----	------	--------	--------	------	---

HFHJ

Frichs diesellokomotiv

Epoke	Litra/Driftsnummer	Producent		Katl.nr.	Årstal	Bemærkninger
2/3	M 10	DAN-TRAIN	I - H0	./.	1981	
2/3	M 10	DAN-TRAIN	I - H0	./.	1981	~

HHJ

Skinnebus, SJ type

Epoke	Litra/Driftsnummer	Producent		Katl.nr.	Årstal	Bemærkninger
4	YBM 25	Perl	I - H0	?	1982	
4	YBM 25	Perl	I - H0	?	1982	~

HTJ**Skinnebus, SJ type**

Epoke	Litra/Driftsnummer	Producent		Katl.nr.	Årstal	Bemærkninger
4	S 44③	Perl	I - H0	HTJ S-44-A	1980	
4	S 44③	Perl	I - H0	HTJ S-44-B	1980	~
4	S 44③	UGJ	I - H0	HTJ S-44-A	1984/85	
4	S 44③	UGJ	I - H0	HTJ S-44-B	1984/85	~

HVJ**Frichs diesellokomotiv**

Epoke	Litra/Driftsnummer	Producent		Katl.nr.	Årstal	Bemærkninger
2/3	23	DAN-TRAIN	S - H0	./.	1981	
2/3	23	DAN-TRAIN	S - H0	./.	1981	~

NFJ**Frichs diesellokomotiv**

Epoke	Litra/Driftsnummer	Producent		Katl.nr.	Årstal	Bemærkninger
2/3	Mt 4	DAN-TRAIN	S - H0	./.	1982	
2/3	Mt 4	DAN-TRAIN	S - H0	./.	1982	~

NPMB**Skinnebus, SJ type**

Epoke	Litra/Driftsnummer	Producent		Katl.nr.	Årstal	Bemærkninger
4	②	UGJ	I - H0	./.	1988	

OHJ**Frichs diesellokomotiv**

Epoke	Litra/Driftsnummer	Producent		Katl.nr.	Årstal	Bemærkninger
4	<i>ukendt</i>	Felix Models	S - H0	./.	1984	nyt design
4	<i>ukendt</i>	Felix Models	S - H0	./.	1984	~nyt design
2/3	20	DAN-TRAIN	S - H0	./.	1982	
2/3	20	DAN-TRAIN	S - H0	./.	1982	~

OHJ**Banetrolje**

Epoke	Litra/Driftsnummer	Producent		Katl.nr.	Årstal	Bemærkninger
4	43	DAN-TRAIN	S - H0	./.	1983	
4	43	DAN-TRAIN	S - H0	./.	1983	~

OHJ**Skinnebus, SJ type**

Epoke	Litra/Driftsnummer	Producent		Katl.nr.	Årstal	Bemærkninger
3/4	S 36③	Perl	I - H0	HTJ S-44-A	1980	
3/4	S 36③	Perl	I - H0	HTJ S-44-B	1980	~
3/4	S 36③	UGJ	I - H0	HTJ S-44-A	1984/85	
3/4	S 36③	UGJ	I - H0	HTJ S-44-B	1984/85	~

TFJ**Frichs diesellokomotiv**

Epoke	Litra/Driftsnummer	Producent		Katl.nr.	Årstal	Bemærkninger
2/3	Ml 3	DAN-TRAIN	S - H0	./.	1982	
2/3	Ml 3	DAN-TRAIN	S - H0	./.	1982	~

VLTJ**Diesellokomotiv**

Epoke	Litra/Driftsnummer	Producent		Katl.nr.	Årstal	Bemærkninger
4	ML 25	DWA-HOBBY	S - H0	./.	1994	

VL TJ**Skinnebus, SJ type**

Epoke	Litra/Driftsnummer	Producent		Katl.nr.	Årstal	Bemærkninger
4	YBM 12	Perl	I - H0	?	1982	
4	YBM 12	Perl	I - H0	?	1982	~

VNJ**Banetrolje**

Epoke	Litra/Driftsnummer	Producent		Katl.nr.	Årstal	Bemærkninger
4	MT 1	DAN-TRAIN	S - H0	/.	1983	
4	MT 1	DAN-TRAIN	S - H0	/.	1983	~

VNJ**Skinnebus, SJ type**

Epoke	Litra/Driftsnummer	Producent		Katl.nr.	Årstal	Bemærkninger
4	MB 51 Ⓞ	Perl	I - H0	Y6-853-A	1980	
4	MB 51 Ⓞ	Perl	I - H0	Y6-853-B	1980	~
4	MB 51 Ⓞ	UGJ	I - H0	Y6-853-A	1984/85	
4	MB 51 Ⓞ	UGJ	I - H0	Y6-853-B	1984/85	~

ØSJS**Banetrolje**

Epoke	Litra/Driftsnummer	Producent		Katl.nr.	Årstal	Bemærkninger
4	MT 102	DAN-TRAIN	S - H0	/.	1983	
4	MT 102	DAN-TRAIN	S - H0	/.	1983	~

ØSJS**Skinnebus, SJ type**

Epoke	Litra/Driftsnummer	Producent		Katl.nr.	Årstal	Bemærkninger
4	MB 22	Perl	I - H0	ØSJS MB-44-A	1982	
4	MB 22	Perl	I - H0	ØSJS MB-44-B	1982	~
4	MB 22	UGJ	I - H0	ØSJS MB-44-A	1984/85	
4	MB 22	UGJ	I - H0	ØSJS MB-44-B	1984/85	~

Ålborg Privatbaner**Kielervogn**

Epoke	Litra/Driftsnummer	Producent		Katl.nr.	Årstal	Bemærkninger
3	<i>ukendt</i>	Felix Models	S - H0	103	1985	normalsporet
3	<i>ukendt</i>	Felix Models	S - H0	103	1985	~normalsporet
3	<i>ukendt</i>	Felix Models	S - H0	/.	1985	smalspor

DSB

Bagage-/Person- & Sovevogne

Litra AT

Personvogn, 1. kl.

Epoke	Driftsnummer	Producent		Katl.nr.	Årstal	Bemærkninger
1/2/3	209	DSB 1:87 SPOR 00	I - H0	201	1946	



1/2/3	209	Bodan	I - H0	201	1948	④
-------	-----	-------	--------	-----	------	---

Litra ASM

Personvogn, 1. + 2. kl.

Epoke	Driftsnummer	Producent		Katl.nr.	Årstal	Bemærkninger
2/3	194	Liliput	I - H0	29560	1964	④

Litra AV

Personvogn, 1. + 2. kl.

Epoke	Driftsnummer	Producent		Katl.nr.	Årstal	Bemærkninger
2/3	241	Liliput	I - H0	28060	1964	①

Litra B

Personvogn, 2. kl.

Epoke	Driftsnummer	Producent		Katl.nr.	Årstal	Bemærkninger
3	2300	Märklin	I - H0	4045	1966	rødbrun
3	2300	Piko	I - N	ukendt	1983	①rødbrun
3	2300	Roco	I - H0	4276B	1979	rødbrun
3	2301	Roco	I - H0	4276C	1979	rødbrun
3/4	50 86 20-84 035 -7	Piko	I - N	ukendt	1983	①rødbrun
4	50 86 20-84 035 -7	Roco	I - H0	4276A	1979	rød
4	50 86 20-84 096-9	Ibertren	I - H0	221	1983	①rød
4	50 86 20-84 096-9	Ibertren	I - N	231	1982	①rød
4	50 86 20-84 096-9	Märklin	I - H0	4045	1976	①rød
4	50 86 92-84 007-9	Ibertren	I - H0	2212	1983	①rød, burde være litereret Dm
4	50 86 92-84 007-9	Ibertren	I - N	232	1982	①do.
4	51 86 20-84 035-7	Lima	I - H0	309164	1977/78	rød
3/4	51 86 20-84 038-0	Lima	I - H0	209347	1980	rødbrun
4	51 86 20-84 312-3	Roco	I - H0	44417	1990	rød
4	51 86 20-84 735-2	Lima	I - H0	9164	1977	rød

Litra Bcm

Liggevogn

Epoke	Driftsnummer	Producent		Katl.nr.	Årstal	Bemærkninger
4/5	?	Lima	I - H0	309699K	1993	Natsværmer

Litra Bcm (fortsat)**Liggevojn**

Epoke	Driftsnummer	Producent		Katl.nr.	Årstal	Bemærkninger
4/5	50 86 51-40 411-5	arnold		I - N 320201	1989	Natsværmer
4/5	50 86 51-40 411-5	Lima		I - H0 309298	1988	Natsværmer



4/5	51 86 51-40 428-8	arnold		I - N 3828K	1993	Fyrværkeri
-----	-------------------	--------	--	-------------	------	------------

Litra BD**Personvojn m/rejsegods**

Epoke	Driftsnummer	Producent		Katl.nr.	Årstal	Bemærkninger
4	50 86 82-83 015-5	Lima		I - H0 309339	1980	rød
3/4	51 86 82-84 004-7	Lima		I - H0 309346	1980	rødbrun

Litra BK**Personvojn m/kiosk**

Epoke	Driftsnummer	Producent		Katl.nr.	Årstal	Bemærkninger
4	50 86 20-84 035-7	TOG & TEKNO		S - H0 ./.	1990	

Litra Bn**Nærtafikvojn, 1. + 2. kl.**

Epoke	Driftsnummer	Producent		Katl.nr.	Årstal	Bemærkninger
4	50 86 20-84 700-6	Fleischmann		I - H0 5157	1972	designlakeret
4	50 86 20-84 700-6	Fleischmann		I - N 8157	1972	designlakeret

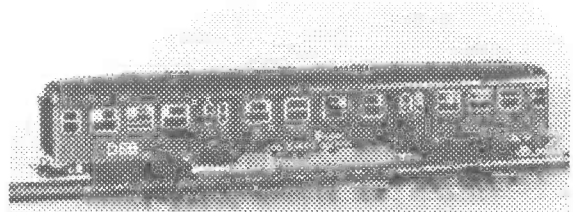

4	50 86 20-84 766-7	Märklin		I - H0 4025	1986	④rød
4	50 86 20-84 773-3	Minitrix		I - N 51 3140 00	f. 1973?	①rød, burde være litereret B

Litra CB**Personvojn, ?. kl.**

Epoke	Driftsnummer	Producent		Katl.nr.	Årstal	Bemærkninger
3	CB 1104③	DAN-TRAIN		S - H0 ./.	1984	

Litra CC**Personvojn, 2. kl.**

Epoke	Driftsnummer	Producent		Katl.nr.	Årstal	Bemærkninger
3	CC 1109	Long		I - H0 400	ukendt	
3	CC 1115③	DAN-TRAIN		S - H0 ./.	1984	
3	CC 1116③	DAN-TRAIN		S - H0 ./.	1984	
3	CC 1117③	DAN-TRAIN		S - H0 ./.	1984	
3	CC 1149	Lima		I - H0 9023	ukendt	①Alt, alt for kort

Litra CC (fortsat)**Personvogn, 2. kl.**

Epoke	Driftsnummer	Producent		Katl.nr.	Årstal	Bemærkninger
-------	--------------	-----------	--	----------	--------	--------------

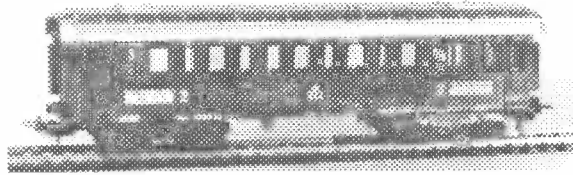

3 CC 1149 Lima I - H0 9105 ukendt ①④

Litra CD**Personvogn, 3. kl.**

Epoke	Driftsnummer	Producent		Katl.nr.	Årstal	Bemærkninger
-------	--------------	-----------	--	----------	--------	--------------

3 CD 1201 Long I - H0 400 1954

Litra CL**Personvogn, 2. kl.**

Epoke	Driftsnummer	Producent		Katl.nr.	Årstal	Bemærkninger
-------	--------------	-----------	--	----------	--------	--------------

3 CL 1501 Bodan I - H0 202 1948

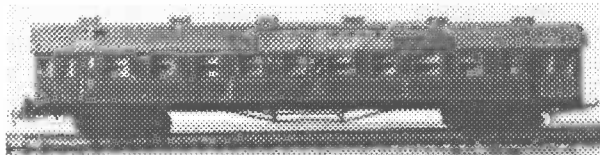

3 CL 1501 DSB 1:87 SPOR 00 I - H0 202 1946

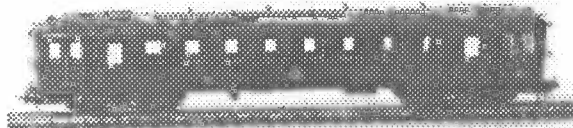

4 50 86 29-35 570-6 Liliput I - H0 28660 1972 ①

Litra CO**Personvogn, ?. kl.**

Epoke	Driftsnummer	Producent		Katl.nr.	Årstal	Bemærkninger
-------	--------------	-----------	--	----------	--------	--------------

3 CO 2542 MODELTRAFIK I - H0 ukendt 1949

Litra CTM**Kupevogn, 2. kl.**

Epoke	Driftsnummer	Producent		Katl.nr.	Årstal	Bemærkninger
-------	--------------	-----------	--	----------	--------	--------------

1/2 CTM 3165 Liliput I - H0 29060 1964

Litra DJ**Postvogn**

Epoke	Driftsnummer	Producent		Katl.nr.	Årstal	Bemærkninger
-------	--------------	-----------	--	----------	--------	--------------

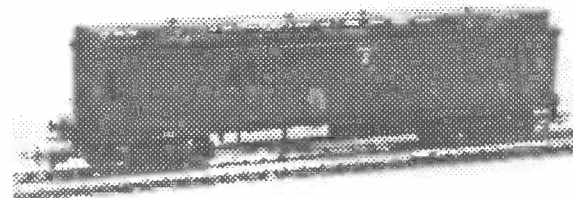

1/2 DJ 5412 Liliput I - H0 29160 1964 ①

Litra EHP**Kort bagagevogn**

Epoke	Driftsnummer	Producent		Katl.nr.	Årstal	Bemærkninger
	EHP 6813	Liliput	I - H0	271Da	1964	①④

Litra FD**Kort personvogn, 2. kl.**

Epoke	Driftsnummer	Producent		Katl.nr.	Årstal	Bemærkninger
	FD 4809	Liliput	I - H0	270Da	1964	①④

Litra MO**Bivogn**

Epoke	Driftsnummer	Producent		Katl.nr.	Årstal	Bemærkninger
2/3	573	Long	I - H0	250A	1952	
3/4	1835	HampLi Model	I - H0	0205	1984	
3/4	1848	HampLi Model	I - H0	0205	1984	

Litra MR**Bivogn, 2. kl.**

Epoke	Driftsnummer	Producent		Katl.nr.	Årstal	Bemærkninger
4	4051/4052	Lima	I - H0	201093	1983	begge nr. trykt på samme vogn

U-Hansa**TEN sovevogn**

Epoke	Driftsnummer	Producent		Katl.nr.	Årstal	Bemærkninger
4/5	71 86 71-80 772-2	Roco	I - H0	44845	1992	
4/5	71 86 71-80 777-1	Roco	I - H0	44845	1994	

WLABm**TEN sovevogn**

Epoke	Driftsnummer	Producent		Katl.nr.	Årstal	Bemærkninger
4	71 86 75-80 461-8	Lima	I - H0	309234	1980	

Private

Bagage-/Person- & Sovevogne

CIWL - COMPAGNIE INTERNATIONALE DES WAGONS - LITS**Sovevogn, blå**

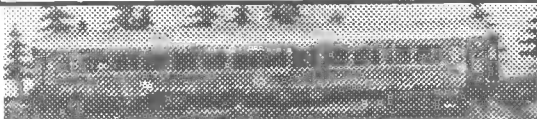
Epoke	Driftsnummer	Producent		Katl.nr.	Årstal	Bemærkninger
						
4	reg.nr.3040 type Z (71 86 71-40 447-)	Tram	I - H0	2535	1982	litrering er ikke påtrykt
4	reg.nr. 3040 type Z (71 86 71-40 447-)	Jouef	I - H0	5307	1985	litrering er ikke påtrykt
3/4	reg.nr. 4581	Fleischmann	I - H0	5114	1963	"SOVEVOGN" påtrykt
3/4	reg.nr. 4581	Märklin	I - H0	4029	1960	"SOVEVOGN" påtrykt
3/4	reg.nr. 4787	Lima	I - H0	309203	f.1973?	"SOVEVOGN" påtrykt

DSG - DEUTSCHE SCHLAFWAGEN UND SPEISEWAGEN GESELLSCHAFT**Sovevogn, rød**

Epoke	Driftsnummer	Producent		Katl.nr.	Årstal	Bemærkninger
3/4	reg.nr. 33235 WLAB4üm	Fleischmann	I - H0	5113	1962	"SOVEVOGN" påtrykt
3/4	reg.nr. 33235	Lima	I - H0	309204	f.1973?	"SOVEVOGN" påtrykt
3/4	reg. nr. 3323	Lima	I - H0	309206	f.1985?	"SOVEVOGN" påtrykt - blå

HFHJ**Personvogn, kort**

Epoke	Driftsnummer	Producent		Katl.nr.	Årstal	Bemærkninger
3/4	28	Liliput	I - H0	27061	ukendt	⊙

HFHJ**Personvogn, bogie**

Epoke	Driftsnummer	Producent		Katl.nr.	Årstal	Bemærkninger
						
3/4	61	Liliput	I - H0	28661	ukendt	

Lollandsbanen**Personvogn, ?. kl.**



Epoke	Driftsnummer	Producent		Katl.nr.	Årstal	Bemærkninger
3	ukendt	DAN-TRAIN	S - H0	./.	1984	

DSB

Godsvogne

Litra E

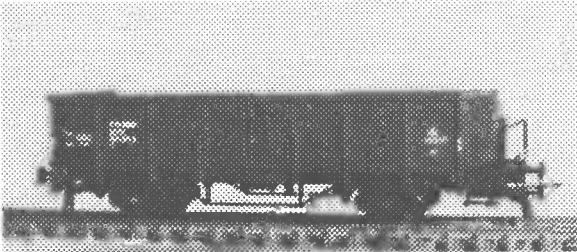
Åben højsidet godsvogn

Epoke	Driftsnummer	Producent		Katl.nr.	Årstal	Bemærkninger
3	52 042	Klein Modellbahn	I - H0	3106	1988	
3	53 422	Klein Modellbahn	I - H0	3095	1989	
						
3/4	01 86 500 0 046-8	Klein Modellbahn	I - H0	3096	1989	m/bremseplاتف.
4	01 86 500 0 078-1	Klein Modellbahn	I - H0	3097	1989	m/bremseplاتف.
5	01 86 500 0 099-7	Klein Modellbahn	I - H0	309A	1990	m/bremseplاتف.
4	01 86 500 0 252-2	Liliput	I - H0	23160	<i>ukendt</i>	
3/4	01 86 502 0 026-6	DWA-HOBBY	S - N	./.	1993	m/kul
						
3/4	01 86 502 0 026-6	Klein Modellbahn	I - H0	3107	1988	
5	01 86 502 0 028-2	Klein Modellbahn	I - H0	310E	1994	
4	01 86 502 0 099-3	Klein Modellbahn	I - H0	3108	1988	
4	01 86 502 0 333-6	DWA-HOBBY	S - N	./.	1993	m/kul
4	01 86 502 0 374-0	Lima	I - H0	303176	1980	
4	01 86 502 0 378-1	DWA-HOBBY	S - N	./.	1993	
4/5	40 86 945 1 222-4	Klein Modellbahn	I - H0	309X	1991	tjenestegodsv. m/bremseplاتف.
5	40 86 945 1 232-3	Klein Modellbahn	I - H0	3097t/309B	1990	banetjenesten
5	40 86 945 1 234-9	arnold	I - N	4250-10	1991	banetjenesten

Litra Eaos

Åben højsidet godsvogn

Epoke	Driftsnummer	Producent		Katl.nr.	Årstal	Bemærkninger
5	31 86 533 0 001-8	Klein Modellbahn	I - H0	3404	1994	
5	31 86 533 0 012-9	Jyske Vognfabrikker	S - H0	./.	1991	
5	31 86 533 0 012-9	TOG & TEKNO	S - N	./.	1991	m/kul
5	31 86 533 0 021-0	Jyske Vognfabrikker	S - H0	./.	1991	
5	31 86 533 0 021-0	TOG & TEKNO	S - N	./.	1991	m/kul

Litra Gklms

Lukket godsvogn, brun

Epoke	Driftsnummer	Producent		Katl.nr.	Årstal	Bemærkninger
4	20 86 138 8 266-0	Liliput	I - H0	25563	1966	

Litra Gs

Lukket godsvogn, brun

Epoke	Driftsnummer	Producent		Katl.nr.	Årstal	Bemærkninger
3	42 758	Liliput	I - H0	23560	?1964	❶

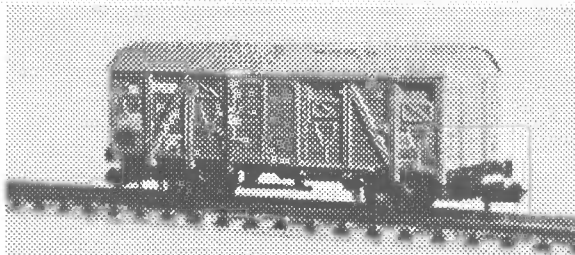

4/5	01 86 120 2 352-4	DWA-HOBBY	S - N	/.	1993	
4	01 86 120 2 402-8	Lima	I - H0	306567	1980	

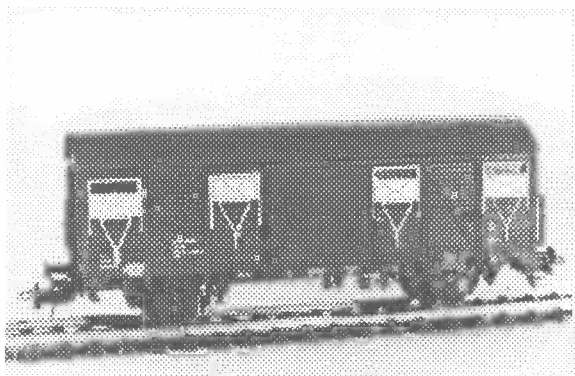

4/5	01 86 120 2 426-7	Roco	I - H0	46257	1988	
4/5	01 86 120 2 808-6	Roco	I - H0	46257	1993	
3/4	01 86 123 0 061-8	Fleischmann	I - H0	5700	1992	
4	01 86 123 0 236-6	Roco	I - H0	4315C	1983	
4	01 86 123 0 236-6	Roco	I - N	2329F	1983	
4	01 86 123 0 297-8	Märklin	I - H0	4403	1986	
4	01 86 123 0 299-2	Roco	I - H0	46261	1979	

4	42 86 120 2 229-9	Märklin	I - H0	4403 Eksport	1992	kunstnervogn Geometri ✓
---	-------------------	---------	--------	--------------	------	----------------------------

Litra Hbillns

Skydedørsvogn

Epoke	Driftsnummer	Producent		Katl.nr.	Årstal	Bemærkninger
-------	--------------	-----------	--	----------	--------	--------------

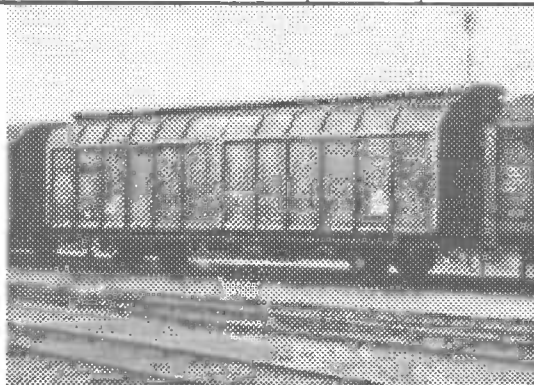

Hbillns fotograferet i Nykøbing F., april 1993.

5	21 86 246 0 038-1	Roco	I - H0	46455	1993	
5	21 86 246 0 067-0	Roco	I - H0	46455	1989	
5	21 86 246 0 074-6	TOG & TEKNO	S - N	/.	1989	

Litra Hbikks-tt**Skydedørsvogn**

Epoke	Driftsnummer	Producent		Katl.nr.	Årstal	Bemærkninger
5	21 86 237 2 011-5	Electrotren	I - H0	1487	1986	
4	21 86 237 2 018-8	Klein Modellbahn	I - H0	3164(-3)	1988	

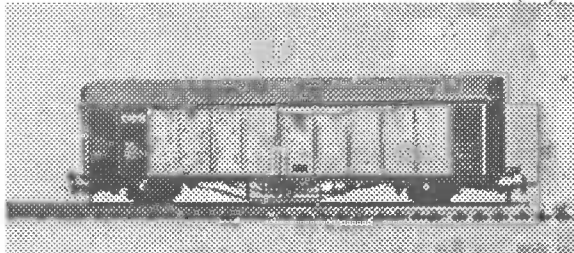

4	21 86 237 2 032-1	Klein Modellbahn	I - H0	3164(-1)	1987	
4	21 86 237 2 047-9	Klein Modellbahn	I - H0	3164(-2)	1988	

Litra Hbikkss-tt**Skydedørsvogn**

Epoke	Driftsnummer	Producent		Katl.nr.	Årstal	Bemærkninger
4	21 86 237 2 009-9	Ibertren	I - N	6337	1989	

Litra Hbillns**Skydedørsvogn**

Epoke	Driftsnummer	Producent		Katl.nr.	Årstal	Bemærkninger
4	21 86 247 2 003-1	Klein Modellbahn	I - H0	3164(-4)	1989	

Litra Hbis**Skydedørsvogn**

Epoke	Driftsnummer	Producent		Katl.nr.	Årstal	Bemærkninger
4/5	21 86 225 0 068-6	Lima	I - H0	303535K	1990	
5	21 86 225 0 209-2	TRINBRÆTTET	S - H0	./.	1992	Grand Danois
5	21 86 225 0 478-3	Fleischmann	I - H0	5698	1992	Grand Danois
5	21 86 225 0 478-3	Märklin	I - H0	4837	1993	Grand Danois
5	42 86 225 0 480-4	Lima	I - H0	303539K	1990	Piano
5	42 86 225 0 493-7	Lima	I - H0	303538K	1990	Saks
5	46 86 225 0 318-2	Lima	I - H0	303537K	1990	POST
5	46 86 225 0 423-0	Fleischmann	I - N	8701	1992	POST

Litra Hbis-t**Skydedørsvogn**

Epoke	Driftsnummer	Producent		Katl.nr.	Årstal	Bemærkninger
-------	--------------	-----------	--	----------	--------	--------------

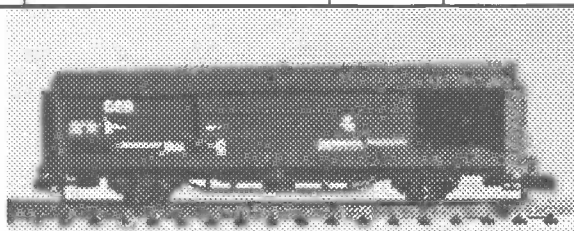

	21 86 235 5 051-2	Fleischmann	I - N	8700	1992	POST
--	-------------------	-------------	-------	------	------	------

Litra HD**Lukket godsvogn, brun**

Epoke	Driftsnummer	Producent		Katl.nr.	Årstal	Bemærkninger
3	19 421	Bodan	I - H0	302	1948	forkert driftsnr. - passer til IA
3	19 421	DSB 1:87 SPOR 00	I - H0	302	1946	forkert driftsnr. - passer til IA

Litra HD (fortsat)**Lukket godsvogn, brun**

Epoke	Driftsnummer	Producent		Katl.nr.	Årstal	Bemærkninger
3	38 101	Long	I - H0	110	1957	
3	38 102	Long	I - H0	110	1957	
3	38 194	MODELTRAFIK	I - H0	<i>ukendt</i>	1949	
3	38 413	Berliner TT Bahnen	I - TT	4331	f. 1980? hvid	

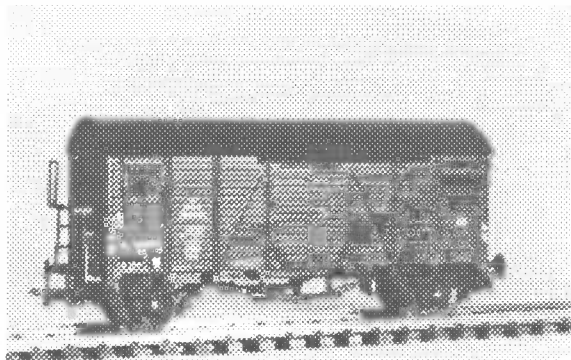

3	38 535	Liliput	I - H0	25561	1985	
3	38 763	Liliput	I - H0	25560	1966	

Litra Hims**Skydedørsvogn, kort**

Epoke	Driftsnummer	Producent		Katl.nr.	Årstal	Bemærkninger
-------	--------------	-----------	--	----------	--------	--------------

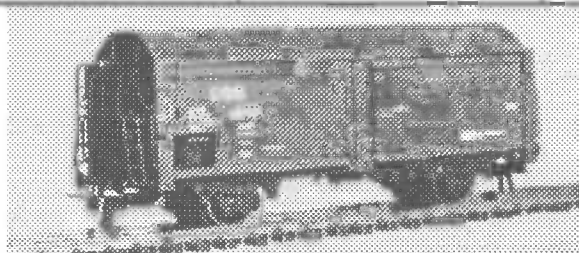

Hims'ere på Godsbanen december 1992.

4	21 86 211 4 085-2	Klein Modellbahn	I - H0	329E	1992	
5	21 86 211 4 105-8	Klein Modellbahn	I - H0	329A	1992	
5	21 86 211 4 587-7	Klein Modellbahn	I - H0	3299	1992	
4/5	21 86 211 4 995-2	Klein Modellbahn	I - H0	3296	1991	

Litra Hios-v**Ølvogn *guldbrun***

Epoke	Driftsnummer	Producent		Katl.nr.	Årstal	Bemærkninger
-------	--------------	-----------	--	----------	--------	--------------

5	42 86 230 7 059-9	COSTRUZIONI MODELL.	I - H0	N.1004/01	1994	
---	-------------------	---------------------	--------	-----------	------	--

→ *h-002-9* *N.1004/02*

Litra His**Skydedørsvogn, kort**

Epoke	Driftsnummer	Producent		Katl.nr.	Årstal	Bemærkninger
-------	--------------	-----------	--	----------	--------	--------------

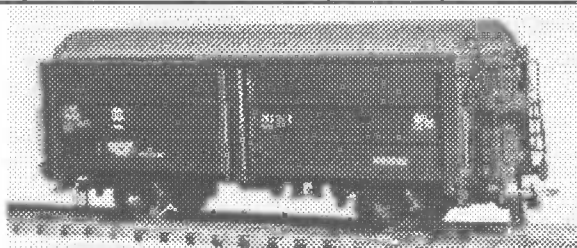

3/4	21 86 210 2 384-3	Klein Modellbahn	I - H0	3298	1992	
3/4	21 86 211 4 999-4	Klein Modellbahn	I - H0	3295	1991	

Litra HJ**Lukket godsvogn**

Epoke	Driftsnummer	Producent		Katl.nr.	Årstal	Bemærkninger
3	37 213	Liliput	I - H0	21460	1964	

Litra HS**Skydedørsvogn, kort**

Epoke	Driftsnummer	Producent		Katl.nr.	Årstal	Bemærkninger
3	49 906	Klein Modellbahn	I - H0	3294	1991	

Litra HS-t**Skydedørsvogn, kort**

Epoke	Driftsnummer	Producent		Katl.nr.	Årstal	Bemærkninger
3	49 889	Klein Modellbahn	I - H0	3297	1992	

Litra IA**Hvid kølevogn**

Epoke	Driftsnummer	Producent		Katl.nr.	Årstal	Bemærkninger
3	19 109	HOBBY CENTRET	S - H0	/.	1983	
3	19 131	Bodan	I - H0	301	1948	
3	19 131	DSB 1:87 SPOR 00	I - H0	301	1946	

Litra IAK**Hvid kølevogn**

Epoke	Driftsnummer	Producent		Katl.nr.	Årstal	Bemærkninger
3	21 001	Long	I - H0	112	1957	④

Litra IAL**Hvid kølevogn**

Epoke	Driftsnummer	Producent		Katl.nr.	Årstal	Bemærkninger
-------	--------------	-----------	--	----------	--------	--------------



3	19 309	Liliput	I - H0	25660	1966	
3	19 488	Liliput	I - H0	25661	1986	

Litra IAR**Hvid kølevogn**

Epoke	Driftsnummer	Producent		Katl.nr.	Årstal	Bemærkninger
3	21 051	Long	I - H0	111	1957	④
3	21 400	Liliput	I - H0	25663	1966	

Litra IE**Hvid kødvogn**

Epoke	Driftsnummer	Producent		Katl.nr.	Årstal	Bemærkninger
3	18 800	Zeuke TT	I - TT	545/914	ukendt	
3	18 799	Piko	I - H0	5/6445/060	?1980	
3	21 147	Liliput	I - H0	23563	1964	①

Litra IFL**Hvid kødvogn**

Epoke	Driftsnummer	Producent		Katl.nr.	Årstal	Bemærkninger
3	25 421	DWA-HOBBY	S - H0	/.	1991	fisketransport
3	25 431	DWA-HOBBY	S - H0	/.	1991	fisketransport

Litra IKA**Hvid INTERFRIGO**

Epoke	Driftsnummer	Producent		Katl.nr.	Årstal	Bemærkninger
3	25 108	Liliput	I - H0	22160	1964	④

Litra IKL**Hvid kødvogn**

Epoke	Driftsnummer	Producent		Katl.nr.	Årstal	Bemærkninger
3	25 518	Klein Modellbahn	I - H0	320DK	1993	grå
3	25 605	Klein Modellbahn	I - H0	3195	1992	lejet fra DB

Litra IVK**Hvid kødvogn**

Epoke	Driftsnummer	Producent		Katl.nr.	Årstal	Bemærkninger
3	20 091	Bodan	I - H0	303	1948	

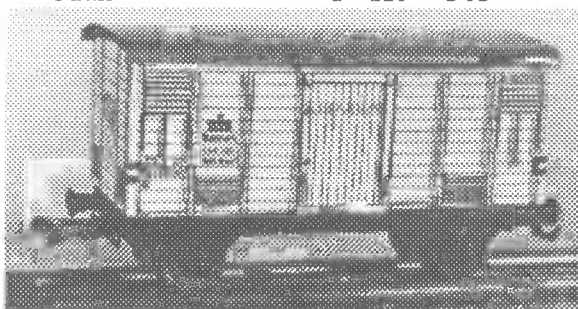

3	20 091	DSB 1:87 SPOR 00	I - H0	303	1946	
3	20 091	MODELTRAFIK	I - H0	ukendt	1949	m/bremsehus

Litra Kbs**Åben lavsided godsvogn**

Epoke	Driftsnummer	Producent		Katl.nr.	Årstal	Bemærkninger
4	01-86-333 0 449	Roco	I - H0	4378B	1979	

Litra KS**Åben lavsided godsvogn**

Epoke	Driftsnummer	Producent		Katl.nr.	Årstal	Bemærkninger
4	86-330-0-010-?	TOG & TEKNO	S - H0	/.	1990	
4	86-330-0-215-?	TOG & TEKNO	S - H0	/.	1990	
4	86-330-0-299-5	Roco	I - H0	46318	1985	

Litra Lgjs**Containerbærevogn**

Epoke	Driftsnummer	Producent		Katl.nr.	Årstal	Bemærkninger
4/5	46-86-330 0 091-3	Roco	I - H0	46325	1994	M/2 stk. DFDS

Litra Lgjs**Containerbærevogn**

Epoke	Driftsnummer	Producent		Katl.nr.	Årstal	Bemærkninger
4	21 86 440 4 000-6	Lima	I - H0	302845	1980	M/2 stk. DSB ✓

Litra Ljlps**Containerbærevogn**

Epoke	Driftsnummer	Producent		Katl.nr.	Årstal	Bemærkninger
(5)	②	Lima	I - H0	/.	1989	M/ 4 stk. +box

Litra P**Åben højsidet godsvogn**

Epoke	Driftsnummer	Producent		Katl.nr.	Årstal	Bemærkninger
3	12 009	Klein Modellbahn	I - H0	310X	1991	

Litra PB**Åben højsidet godsvogn**

Epoke	Driftsnummer	Producent		Katl.nr.	Årstal	Bemærkninger
-------	--------------	-----------	--	----------	--------	--------------

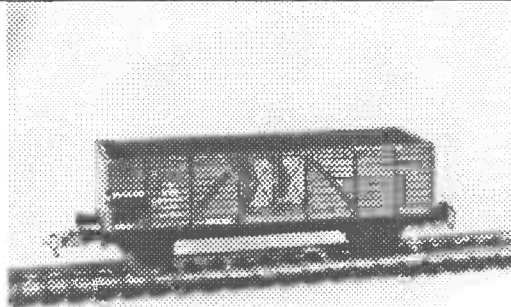

3	00 000	Bodan	I - H0	314	1948	
3	10 400	Long	I - H0	105	1955	
3	10 400	Long	I - H0	105K	1955	m/kul
3	10 400	Long	I - H0	105S	1955	m/sten
3	10 401	Long	I - H0	105	1955	
3	10 401	Long	I - H0	105K	1955	m/kul
3	10 401	Long	I - H0	105S	1955	m/sten
3	10 617	MODELTRAFIK	I - H0	16	1949	m/kasser

Litra PFP**Åben højsidet godsvogn**

Epoke	Driftsnummer	Producent		Katl.nr.	Årstal	Bemærkninger
3	17 684	MODELTRAFIK	I - H0	<i>ukendt</i>	1949	

Litra PFR**Åben højsidet godsvogn**

Epoke	Driftsnummer	Producent		Katl.nr.	Årstal	Bemærkninger
3	14 181	MODELTRAFIK	I - H0	<i>ukendt</i>	1949	m/bremsehus

Litra PJ**Åben højsidet godsvogn**

Epoke	Driftsnummer	Producent		Katl.nr.	Årstal	Bemærkninger
3	17 158	Liliput	I - H0	231Da	1964	

Litra QG**Kreaturvogn**

Epoke	Driftsnummer	Producent		Katl.nr.	Årstal	Bemærkninger
3	32 841	Bodan	I - H0	304	1948	
3	32 841	DSB 1:87 SPOR 00	I - H0	304	1946	

Litra QGR**Lukket godsvogn**

Epoke	Driftsnummer	Producent		Katl.nr.	Årstal	Bemærkninger
3	35 655	MODELTRAFIK	I - H0	<i>ukendt</i>	1949	m/bremsehus

Litra S**Åben lavsided godsvogn**

Epoke	Driftsnummer	Producent		Katl.nr.	Årstal	Bemærkninger
4	31 86 420 2 034-8	Lima	I - H0	309035	1980	m/kæpskinner

Litra Tdgs**Selvtømmende godsv.**

Epoke	Driftsnummer	Producent		Katl.nr.	Årstal	Bemærkninger
4/5	21 86 074 0 071-8	Roco	I - H0	46423	1993	
4/5	21 86 574 0 239-0	Roco	I - H0	46423	1988	

Litra Tf**Åben lavsided godsvogn**

Epoke	Driftsnummer	Producent		Katl.nr.	Årstal	Bemærkninger
3	②	Bodan	I - H0	307	<i>ukendt</i>	
3	8081	Long	I - H0	100	1951	m/kæpskinner
3	8081	Long	I - H0	102	1951	u/kæpskinner

Litra TGC**Tømmervogn, boggie**

Epoke	Driftsnummer	Producent		Katl.nr.	Årstal	Bemærkninger
3	8913	MODELTRAFIK	I - H0	<i>ukendt</i>	1949	

DSB

Diverse

Kørekran

Gul

Epoke	Litra/Driftsnummer	Producent		Katl.nr.	Årstal	Bemærkninger
	②	Liliput	I - H0	21062	1969	

Tjenestevogn

Lukket godsvogn, Gul

Epoke	Litra/Driftsnummer	Producent		Katl.nr.	Årstal	Bemærkninger
4	<i>ukendt</i>	HOBBY CENTRET	S - H0	./.	1983	

Tjenestevogn

Lukket godsvogn, Grå

Epoke	Litra/Driftsnummer	Producent		Katl.nr.	Årstal	Bemærkninger
4	833	HOBBY CENTRET	S - H0	./.	19 83	✓

Private

Godsvogne hos DSB

Aarhus Oliefabrik A/S

Tankvogn, grå

Epoke	Litra/Driftsnummer	Producent		Katl.nr.	Årstal	Bemærkninger
3	ZE 503 694	Liliput	I - H0	25019		① ④

Albani

Ølvogn

Epoke	Litra/Driftsnummer	Producent		Katl.nr.	Årstal	Bemærkninger
	②	Märklin	I - H0	Særmodel	1985	①
3	ZA 99 301	Buco	I - H0	ukendt	ukendt	①
3	ZB 99 692	arnold	I - N	4262	1984	①

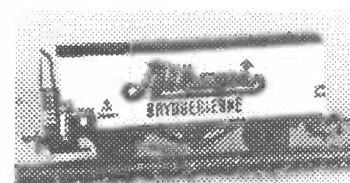

De 3 udførelser af Albani i model er Bucu (tv.), Liliput (midten) og Long (th.)

3	ZB 99 692	Liliput	I - H0	21462	1969	
3	ZB 99 692	Long	I - H0	123	1961	
4/5	ZB 20 86 081 5 989-2	Tysk forretning	S - H0	./.	1992	④ står ved DSB Jernbanemuseet
4/5	Hbis 25 86 225 0 562-0	DMC	S - H0	./.	1992	
4/5	Hbis 25 86 225 0 564-6	DMC	S - H0	./.	1992	



4/5	Hbis 25 86 225 0 564-6	Fleischmann	I - H0	5699	1992	
4/5	Hbis 25 86 225 0 566-1	DMC	S - H0	./.	1992	

Bemærk: Litra ZA er *ikke* Albani-litra.

Anthon Berg**Kølevogn**

Epoke	Litra/Driftsnummer	Producent		Katl.nr.	Årstal	Bemærkninger
	②	Märklin	I - H0	Fantasy	1992	①
(4)	21 86 081 5 788-5	Märklin	I - H0	Fantasy	1987	①

B. Ringsted & Co.**Tankvogn, gul**

Epoke	Litra/Driftsnummer	Producent		Katl.nr.	Årstal	Bemærkninger
-------	--------------------	-----------	--	----------	--------	--------------

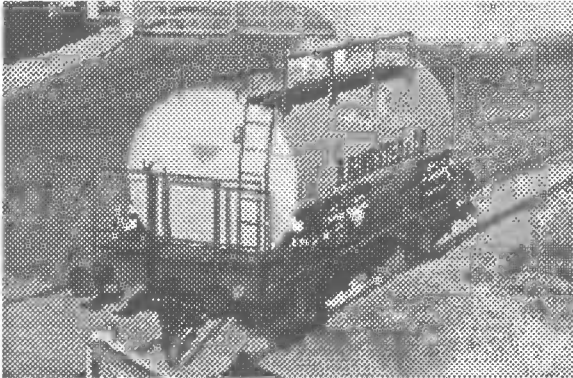

ZE 502 721 som AB ZE 509 010.

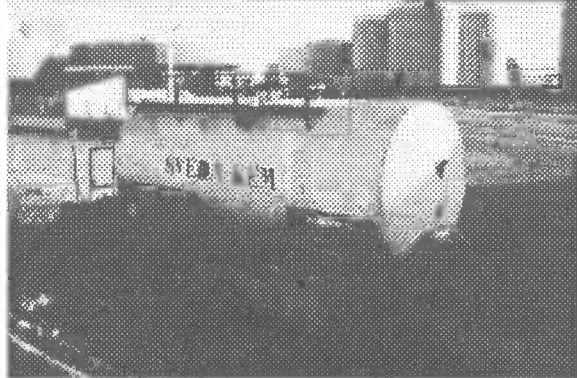

Ex. B. Ringsted & Co. 23 86 720 2 721-2, Bensingøen 1983.

3	ZE 502 721	Piko	I - H0	5/6408-060	f.1980?	m/bremsehus
3	ZE 502 721	Piko	I - H0	5/6408-060	ukendt	u/bremsehus

BP**Tankvogn, grøn**

Epoke	Litra/Driftsnummer	Producent		Katl.nr.	Årstal	Bemærkninger
3	ZE 503 342	DWA-HOBBY	S - H0	/.	1993	
3	ZE 503 384	Long	I - H0	132	1961	
3	ZE 503 978	Liliput	I - H0	25063	?1969	

BP Gas**Gastankvogn, bogie**

Epoke	Litra/Driftsnummer	Producent		Katl.nr.	Årstal	Bemærkninger
4	Zagkks 33 86 791 4 407-5	Märklin	I - H0	4748	1987	④
5	Zagkks 33 86 791 4 418-2	Märklin	I - H0	4748	1992	m/nyt logo
5	Zagkks 33 86 791 4 407-5	Märklin	I - H0	4748	1993	m/nyt logo

BR Legetøj**Kølevogn, gul**

Epoke	Litra/Driftsnummer	Producent		Katl.nr.	Årstal	Bemærkninger
	②	Märklin	I - H0	Reklamevogn	1984	①
	②	Piko	I - H0	Reklamevogn	1986	①

Caltex

Tankvogn, rød

Epoke	Litra/Driftsnummer	Producent		Katl.nr.	Årstal	Bemærkninger
-------	--------------------	-----------	--	----------	--------	--------------

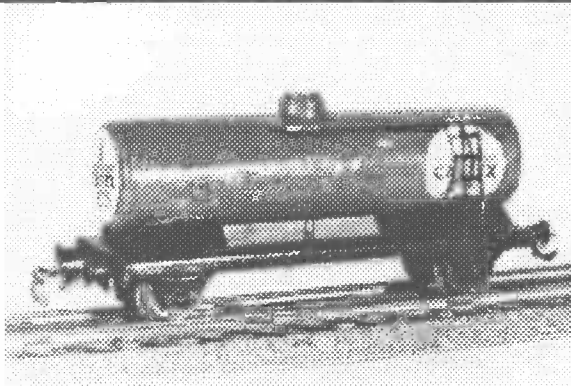

(3)	②	Bodan	I - H0	?	?	① ægte eller hjemmebyg ???
-----	---	-------	--------	---	---	----------------------------

3	ZE 503 041	Long	I - H0	133	1961	
---	------------	------	--------	-----	------	--

Carlsberg

Ølvogn

Epoke	Litra/Driftsnummer	Producent		Katl.nr.	Årstal	Bemærkninger
-------	--------------------	-----------	--	----------	--------	--------------

3	<i>ukendt</i>	MODELTRAFIK	I - H0	<i>ukendt</i>	1949	
---	---------------	-------------	--------	---------------	------	--

3	IE 18 799	Piko	I - H0	5/6445-062	?1980	
---	-----------	------	--------	------------	-------	--

3	ZA 99 301	Berliner TT Bahnen	I - TT	4333	f. 1980?	①
---	-----------	--------------------	--------	------	----------	---

3	ZA 99 301	Buco	I - H0	52/34	1956	①④
---	-----------	------	--------	-------	------	----

3	ZA 99 301	Fleischmann	I - H0	5025	1965	①④
---	-----------	-------------	--------	------	------	----

3	ZA 99 301	Liliput	I - H0	23564	1971	①
---	-----------	---------	--------	-------	------	---



Buco-modellen.

3	ZA 99 309	Jouef	I - H0	6268	1985	①
---	-----------	-------	--------	------	------	---

3	ZA 99 318	Lima	I - 0	316709	<i>ukendt</i>	①
---	-----------	------	-------	--------	---------------	---

3	ZA 99 318	Lima	I - 0	6709	1977/78	brun vognkasse
---	-----------	------	-------	------	---------	----------------

3	ZA 99 318	Lima	I - H0	303109	?1970	①
---	-----------	------	--------	--------	-------	---

3	ZA 99 318	Lima	I - H0	3109	1977/78	①④ brun vognkasse
---	-----------	------	--------	------	---------	-------------------

3	ZA 99 318	Lima	I - N	320467 (467)	1968/69	①
---	-----------	------	-------	--------------	---------	---

3	ZA 99 318	Lima	I - N	0467	1977/78	① brun vognkasse
---	-----------	------	-------	------	---------	------------------

3	ZA 99 318	Märklin	I - Z	8608 (88600)	1981	①④
---	-----------	---------	-------	--------------	------	----

3	ZA 99 318	Märklin	I - H0	4530	1977	①
---	-----------	---------	--------	------	------	---



Jouef-modellen.

Carlsberg (fortsat)

Ølvogn

Epoke	Litra/Driftsnummer	Producent		Katl.nr.	Årstal	Bemærkninger
-------	--------------------	-----------	--	----------	--------	--------------

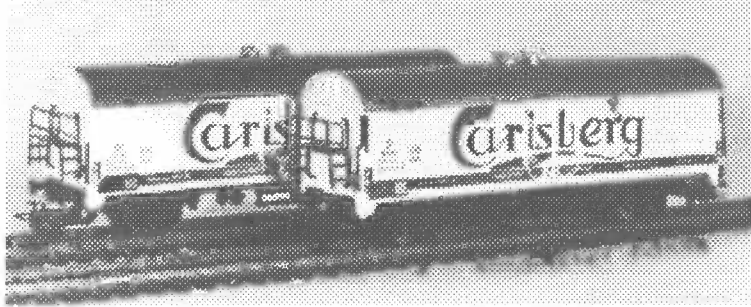

Märklin-modellen i 2 varianter.

3	ZA 99 318	Märklin	I - H0	4636	1964	④
3	ZA 99 324	Long	I - H0	122	1958	④
3	ZA 500 324	Pocher	I - H0	320	1958	④
3	ZA 500 324	Rivarossi	I - H0	320/2/PO	1971	



3	ZB 99 520	Bodan	I - H0	305	1948	
3	ZB 99 520	DSB 1:87 SPOR 00	I - H0	305	1946	
4	20 86 083 5 279-4	Lima	I - H0	303552	1980	④
4	21 86 083 5 261-1	arnold	I - N	4518-61	1988	

Coca-Cola

Kølevogn, rød

Epoke	Litra/Driftsnummer	Producent		Katl.nr.	Årstal	Bemærkninger
-------	--------------------	-----------	--	----------	--------	--------------

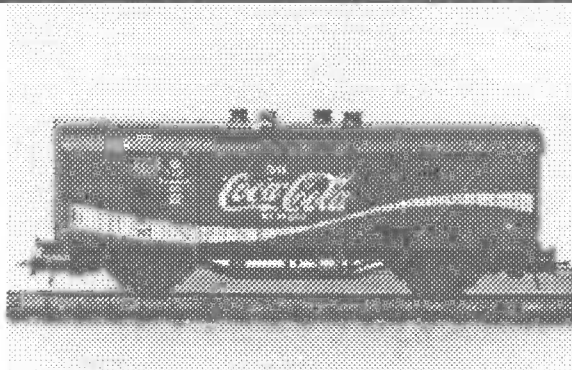

(3)	IKM 25317	Roco	I - H0	Særmodel	1981	①
-----	-----------	------	--------	----------	------	---

Coca-Cola (fortsat)**Kølevogn, rød**

Epoke	Litra/Driftsnummer	Producent		Katl.nr.	Årstal	Bemærkninger
-------	--------------------	-----------	--	----------	--------	--------------

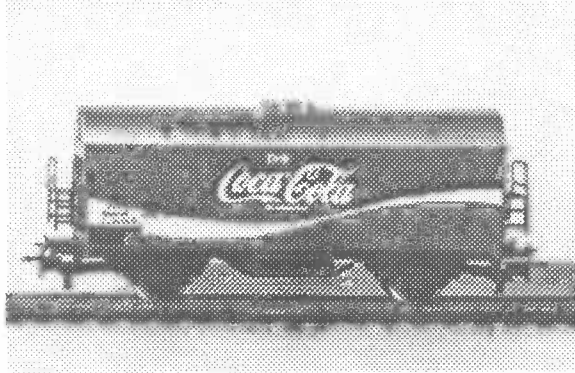

(3) ZA 99318 Märklin I - H0 4534 1979 ①

Colgate**Kølevogn, rød**

Epoke	Litra/Driftsnummer	Producent		Katl.nr.	Årstal	Bemærkninger
-------	--------------------	-----------	--	----------	--------	--------------

(4) 21 86 081 5 788-4 Märklin I - H0 Fantasy 1989 ①

Danfrost**Kølevogn**

Epoke	Litra/Driftsnummer	Producent		Katl.nr.	Årstal	Bemærkninger
-------	--------------------	-----------	--	----------	--------	--------------

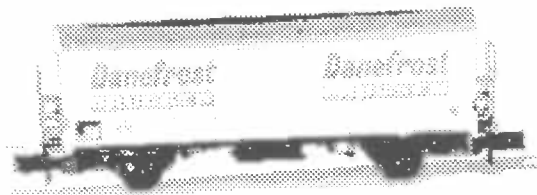

4 21 86 084 4 001-0 arnold I - N 4518-28 1985 hvid

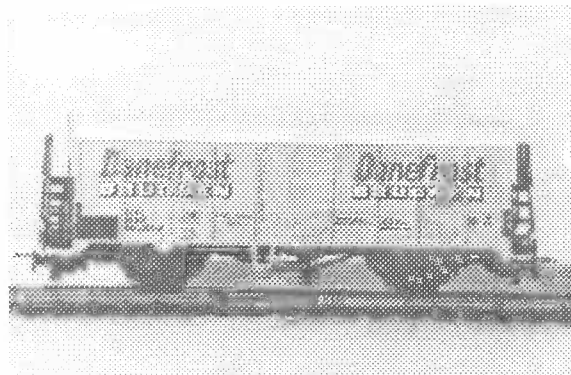

4 21 86 084 4 001-0 Liliput I - H0 22163 1971 ④ gul
4 21 86 084 4 001-0 Lima I - H0 303534k 1990 ① hvid

DANSK BRÆNDELIE TRANSPORT FREDERICIA**Tankvogn, grå**

Epoke	Litra/Driftsnummer	Producent		Katl.nr.	Årstal	Bemærkninger
-------	--------------------	-----------	--	----------	--------	--------------

3 ZE 503 731 DWA-HOBBY S - H0 ./ 1993

Dansk Svovlsyre- og Superphosphatfabrik**Krukkevogn**

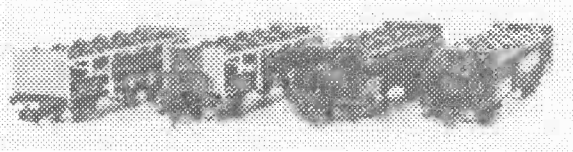
Epoke	Litra/Driftsnummer	Producent		Katl.nr.	Årstal	Bemærkninger
2/3	Zs 508 060	Liliput	I - H0	207	1964	grå, u/bremseh.
2/3	Zs 508 060	Liliput	I - H0	207/3Da	1964	grå, m/bremseh.
						
3	Zs 508 060	Liliput	I - H0	207Da	1966	brun, u/bremseh.
2	Zs 508 060	Liliput	I - H0	20760	1969	brun,m/bremseh.

De Danske Spritfabrikker**Gærvogn**

Epoke	Litra/Driftsnummer	Producent		Katl.nr.	Årstal	Bemærkninger
3	ZB 99704	Liliput	I - H0	24861	1971	

Det Danske Petroleums Aktieselskab - D.D.P.A.**Tankvogn, grå**

Epoke	Litra/Driftsnummer	Producent		Katl.nr.	Årstal	Bemærkninger
3	ZE 502 426	Bodan	I - H0	309	1948	sølv
3	ZE 502 426	DSB 1:87 SPOR 00	I - H0	309	1946	sølv
3	ZE 502 426	DWA-HOBBY	S - H0	./.	1993	m/bremsehus

DFDS**Containervogn, hvid**

Epoke	Litra/Driftsnummer	Producent		Katl.nr.	Årstal	Bemærkninger
(4)	②	Märklin	I - H0	Særmodel	1989	

DLG**Lukket godsvogn, gul**

Epoke	Litra/Driftsnummer	Producent		Katl.nr.	Årstal	Bemærkninger
4	<i>ukendt</i>	Jyske Vognfabrikker	S - N	./.	1992	
4	28 86 022 1 102-8	Jyske Vognfabrikker	S - H0	./.	1992	

DSBgoods**Containervogn, sølv**

Epoke	Litra/Driftsnummer	Producent		Katl.nr.	Årstal	Bemærkninger
(4)	②	Märklin	I - H0	Særmodel	1989	①

DURACELL**Containervogn, hvid**

Epoke	Litra/Driftsnummer	Producent		Katl.nr.	Årstal	Bemærkninger
	②	Märklin	I - H0	Fantasy	1988	①

Esso

Tankvogn, sølv

Epoke	Litra/Driftsnummer	Producent		Katl.nr.	Årstal	Bemærkninger
-------	--------------------	-----------	--	----------	--------	--------------

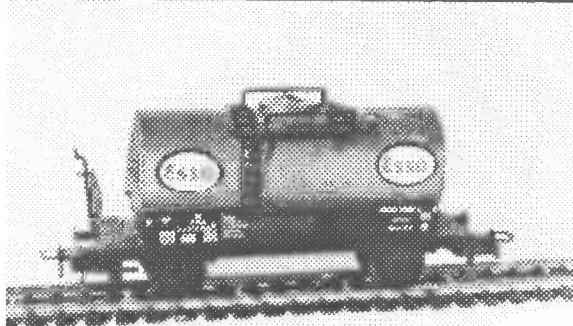

3	ZE 501 338	Long		I - H0 131	1961	burde havde været 502 338
3	ZE 503 978	Liliput		I - H0 25062	1966	

FAF

Lukket godsvogn, blå

Epoke	Litra/Driftsnummer	Producent		Katl.nr.	Årstal	Bemærkninger
-------	--------------------	-----------	--	----------	--------	--------------

4	<i>ukendt</i>	Jyske Vognfabrikker	S - N	./.	1992	
4	Gkms 20 86 022 1 022-0	Jyske Vognfabrikker	S - H0	./.	1992	
4	Gklm 20 86 111 8 248-5	Liliput	I - H0	23562	1969	①

FAXE

Kølevogn

Epoke	Litra/Driftsnummer	Producent		Katl.nr.	Årstal	Bemærkninger
-------	--------------------	-----------	--	----------	--------	--------------

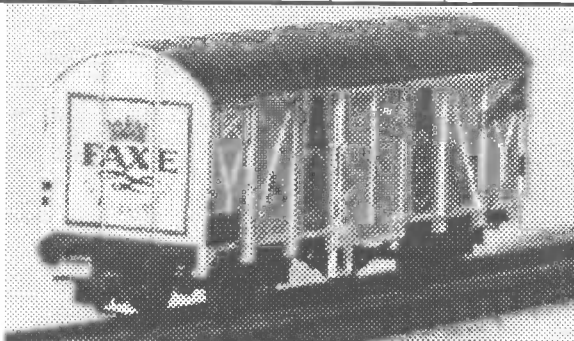

(4)	20 86 080 0 449-4	Liliput		I - H0 23561	1970	① efter tegninger
-----	-------------------	---------	--	--------------	------	-------------------



(4)	21 86 081 5 649-1	Märklin		I - H0 4565	1982	①
(4)	21 86 081 5 789-5	Märklin		i - H0 Fantasy	1992	①

Fest Sild**Kølevogn**

Epoke	Litra/Driftsnummer	Producent		Katl.nr.	Årstal	Bemærkninger
(4)	21 86 081 5 785-3	Märklin	I - H0	Fantasy	1986	①

Frisko Is**Kølevogn**

Epoke	Litra/Driftsnummer	Producent		Katl.nr.	Årstal	Bemærkninger
(4)	21 86 081 5 722-6	Märklin	I - H0	Fantasy	1984	①

Gasolin**Tankvogn, rød**

Epoke	Litra/Driftsnummer	Producent		Katl.nr.	Årstal	Bemærkninger
4	ZE 503 978	Liliput	I - H0	./.	1966	prototype

GK Legetøj**Kølevogn**

Epoke	Litra/Driftsnummer	Producent		Katl.nr.	Årstal	Bemærkninger
(4)	21 86 081 5 786-1	Märklin	I - H0	Reklamevogn	1987	①

GULD BARRE**Kølevogn, guld**

Epoke	Litra/Driftsnummer	Producent		Katl.nr.	Årstal	Bemærkninger
(4)	21 86 081 5 722-6	Märklin	I - H0	Fantasy	1988	①

Gulf**Tankvogn, orange**

Epoke	Litra/Driftsnummer	Producent		Katl.nr.	Årstal	Bemærkninger
3	ZE 503 218	Long	I - H0	134	1961	
3	ZE 503 978	Liliput	I - H0	25015	1966	

Gulf Gas**Gastankvogn, orange**

Epoke	Litra/Driftsnummer	Producent		Katl.nr.	Årstal	Bemærkninger
-------	--------------------	-----------	--	----------	--------	--------------

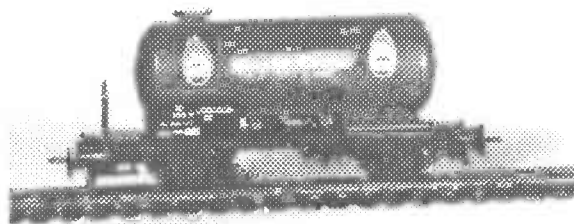

3	ZE 503 189	Liliput	I - H0	251Gu	1966	①
---	------------	---------	--------	-------	------	---

Hede Nielsen Ilt**Tankvogn, hvid**

Epoke	Litra/Driftsnummer	Producent		Katl.nr.	Årstal	Bemærkninger
-------	--------------------	-----------	--	----------	--------	--------------

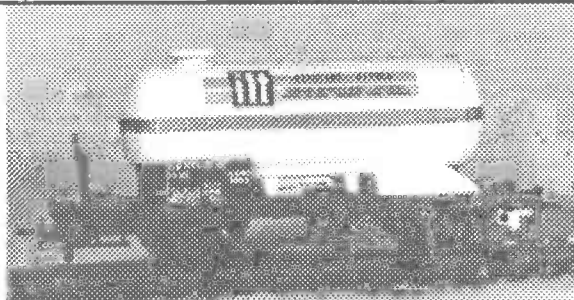

4	21 86 072 8 101-9	Liliput	I - H0	251I	1970	
---	-------------------	---------	--------	------	------	--

HERNINGVÆRKET I/S VESTKRAFT

?

Epoke	Litra/Driftsnummer	Producent		Katl.nr.	Årstal	Bemærkninger
-------	--------------------	-----------	--	----------	--------	--------------



4	Fals 84 86 665 0 010-5	Fleischmann	I - H0	5710	1984	
4	Fals 84 86 665 0 010-5	Fleischmann	I - N	8520DK	1987	

Høng**Kølevogn, blå**

Epoke	Litra/Driftsnummer	Producent		Katl.nr.	Årstal	Bemærkninger
(4)	21 86 081 5 787-9	Märklin	I - H0	Fantasy	1986	⓪

Illum**Kølevogn**

Epoke	Litra/Driftsnummer	Producent		Katl.nr.	Årstal	Bemærkninger
(4)	21 86 081 5 722-6	Märklin	I - H0	Reklamevogn	1984	⓪

Kemira**Tankvogn, hvid**

Epoke	Litra/Driftsnummer	Producent		Katl.nr.	Årstal	Bemærkninger
4/5	<i>ukendt</i>	Jyske Vognfabrikker	S - N	./.	1992	
4/5	23 86 742 5 053-1	Jyske Vognfabrikker	S - H0	./.	1991	
4/5	?Zacs ?33 86 783 9 079-4	Jyske Vognfabrikker	S - H0	./.	1991	

KFK**Lukket godsvogn, grøn**

Epoke	Litra/Driftsnummer	Producent		Katl.nr.	Årstal	Bemærkninger
4	<i>ukendt</i>	Jyske Vognfabrikker	S - N	./.	1992	
4	21 86 139 9 538-8	Jyske Vognfabrikker	S - H0	./.	1992	

Kommunekemi**Tankvogn, sort**

Epoke	Litra/Driftsnummer	Producent		Katl.nr.	Årstal	Bemærkninger
-------	--------------------	-----------	--	----------	--------	--------------

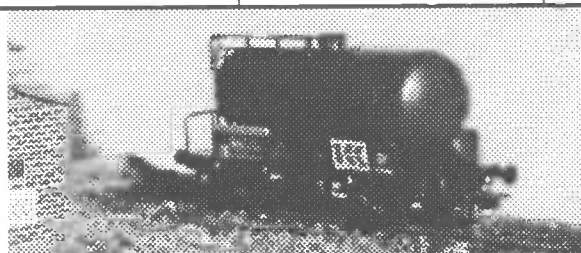

Modellen fra 1983.

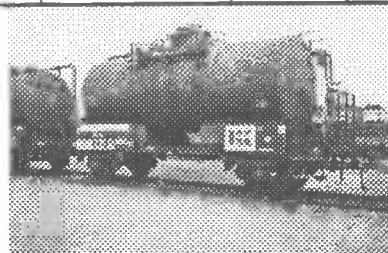

Forbilledet i Nyborg sept. 1992.

4	Zkk 44 86 720 3 015-3	Liliput	I - H0	25060	1983	
---	--------------------------	---------	--------	-------	------	--

Kosangas**Gastankvogn, gul**

Epoke	Litra/Driftsnummer	Producent		Katl.nr.	Årstal	Bemærkninger
3	ZE 503 189	Liliput	I - H0	25162	1966	⓪

Kosangas (fortsat)**Gastankvogn, gul**

Epøke	Litra/Driftsnummer	Producent		Katl.nr.	Årstal	Bemærkninger
4/5	Zagk 33 86 751 5 035-7	arnold	I - N	4377-10	1991	bogie
4/5	Zagkk 33 86 771 5 061-1	arnold	I - N	4377-11	1991	bogie - grå

Kløver**Kølevogn**

Epøke	Litra/Driftsnummer	Producent		Katl.nr.	Årstal	Bemærkninger
(4)	21 86 081 5 791-1	Märklin	I - H0	Fantasy	1992	①

Legekæden**Kølevogn**

Epøke	Litra/Driftsnummer	Producent		Katl.nr.	Årstal	Bemærkninger
(4)	21 86 081 5 722-6	Märklin	I - H0	Reklamevogn	1985	①

Lillebror**Containervogn**

Epøke	Litra/Driftsnummer	Producent		Katl.nr.	Årstal	Bemærkninger
(4)	②	Märklin	I - H0	Fantasy	1988	①

Lurpak**Containervogn,sølv**

Epøke	Litra/Driftsnummer	Producent		Katl.nr.	Årstal	Bemærkninger
(4)	②	Märklin	I - H0	Særmodel	1987	①

Magasin**Kølevogn, gul**

Epøke	Litra/Driftsnummer	Producent		Katl.nr.	Årstal	Bemærkninger
(4)	21 86 081 5 722-6	Märklin	I - H0	Reklamevogn	1985	①

Mayo**Kølevogn, blå/hvid**

Epøke	Litra/Driftsnummer	Producent		Katl.nr.	Årstal	Bemærkninger
4	Ibgps 23 86 807 4 103-6	Piko	I - H0	5/6407-060	1987	①



Forbilledet fotograferet i Glostrup maj 1983.

4	Ibgps 23 86 807 4 104-4	Märklin	I - H0	Særmodel	1987	①
---	----------------------------	---------	--------	----------	------	---

Normans Hobby**Kølevogn**

Epøke	Litra/Driftsnummer	Producent		Katl.nr.	Årstal	Bemærkninger
(4)	21 86 081 5 722-6	Märklin	I - H0	Reklamevogn	1986	①

Philips**Kølevogn, gul**

Epoke	Litra/Driftsnummer	Producent		Katl.nr.	Årstal	Bemærkninger
-------	--------------------	-----------	--	----------	--------	--------------



(4) 21 86 081 5 722-6 Märklin I - H0 Fantasy 1985 ①

Phønix**Beholdervogn, orange**

Epoke	Litra/Driftsnummer	Producent		Katl.nr.	Årstal	Bemærkninger
-------	--------------------	-----------	--	----------	--------	--------------

4/5 ② Lima I - H0 302807 1980 ①

Premier Is**Kølevogn**

Epoke	Litra/Driftsnummer	Producent		Katl.nr.	Årstal	Bemærkninger
-------	--------------------	-----------	--	----------	--------	--------------



4 20 86 080 0 449-4 Liliput I - H0 22162 1971 ①

Q8**Tankvogn, gul**

Epoke	Litra/Driftsnummer	Producent		Katl.nr.	Årstal	Bemærkninger
-------	--------------------	-----------	--	----------	--------	--------------

4 44 86 720 2 554-2 Märklin I - H0 Særmudel 1987 ① kun i sæt

Rothe, Chr. E.**Vintankvogn, sølv**

Epoke	Litra/Driftsnummer	Producent		Katl.nr.	Årstal	Bemærkninger
-------	--------------------	-----------	--	----------	--------	--------------

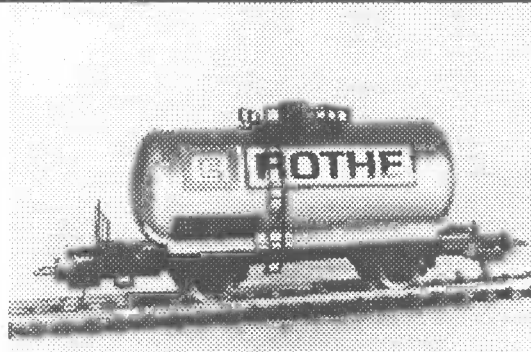

4 21 86 070 0 600-2 Lima I - H0 ./ 1974 ① Ægte reklame

Salling**Kølevogn**

Epoke	Litra/Driftsnummer	Producent		Katl.nr.	Årstal	Bemærkninger
-------	--------------------	-----------	--	----------	--------	--------------

② Märklin I - H0 Reklamevogn 1986 ①

Shell**Tankvogn, gul**

Epoke	Litra/Driftsnummer	Producent		Katl.nr.	Årstal	Bemærkninger
-------	--------------------	-----------	--	----------	--------	--------------

3 00 000 Piko I - H0 ./ 1986

Shell (fortsat)**Tankvogn, gul**

Epoke	Litra/Driftsnummer	Producent		Katl.nr.	Årstal	Bemærkninger
3	ZE 502 847	Long	I - H0	130	1961	
3	ZE 502 890	Bodan	I - H0	308	1948	①
3	ZE 502 890	DSB 1:87 SPOR 00	I - H0	308	1946	①

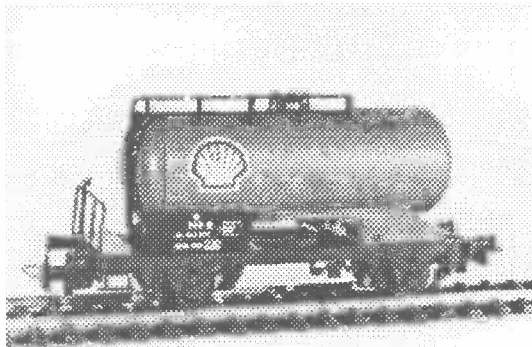

3	ZE 503 978	Liliput	I - H0	./.	1966	prototype - grå
3	ZE 503 978	Liliput	I - H0	25060	1966	④

Skjold Burne**Vintankvogn, hvid**

Epoke	Litra/Driftsnummer	Producent		Katl.nr.	Årstal	Bemærkninger
-------	--------------------	-----------	--	----------	--------	--------------

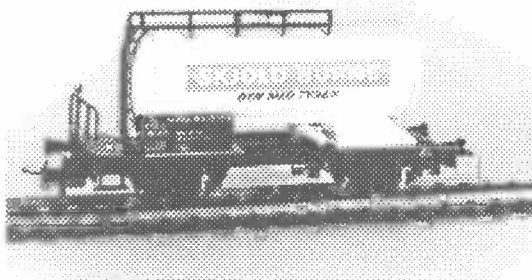

(3)	ZE 503 670	Liliput	I - H0	25018	1966	① ④
-----	------------	---------	--------	-------	------	-----

STEFF HOULBERG**Kølevogn**

Epoke	Litra/Driftsnummer	Producent		Katl.nr.	Årstal	Bemærkninger
(4)	21 86 081 5 790-3	Märklin	I - H0	Fantasy	1992	①

Sort Guld**Kølevogn, sort**

Epoke	Litra/Driftsnummer	Producent		Katl.nr.	Årstal	Bemærkninger
(4)	21 86 081 5 786-1	Märklin	I - H0	Fantasy	1986	①

Statoil**Tankvogn, hvid**

Epoke	Litra/Driftsnummer	Producent		Katl.nr.	Årstal	Bemærkninger
4/5	Zkk 44 85 720 2 554-2	arnold	I - N	4350-27	1990	fejlagtig bane- forvaltning
4/5	Z 44 86 705 5 053-1	Jyske Vognfabrikker	S - H0	./.	1991	
4/5	44 86 720 2 554-2	Märklin	I - H0	Særmodel	1987	kun i sæt

Stjernen**Ølvogn**

Epoke	Litra/Driftsnummer	Producent		Katl.nr.	Årstal	Bemærkninger
-------	--------------------	-----------	--	----------	--------	--------------

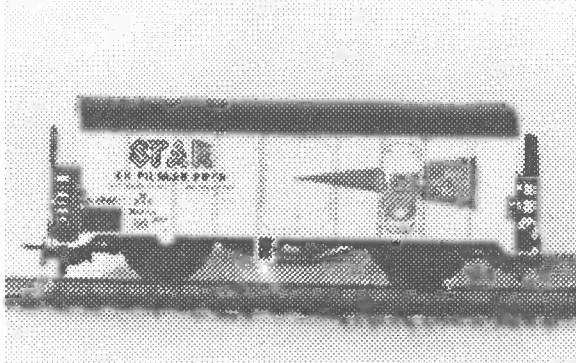

3	ZB 99681	Liliput		I - H0 22161	1971	④
---	----------	---------	--	--------------	------	---

Superfos**Tankvogn, hvid**

Epoke	Litra/Driftsnummer	Producent		Katl.nr.	Årstal	Bemærkninger
-------	--------------------	-----------	--	----------	--------	--------------

4	21 86 070 8 040-3	arnold		I - N 4363-10	1986	
4	21 86 077 8 081-2	PÅ SPORET		S - H0 ./.	1984	bogie

Texaco**Tankvogn, grøn**

Epoke	Litra/Driftsnummer	Producent		Katl.nr.	Årstal	Bemærkninger
-------	--------------------	-----------	--	----------	--------	--------------

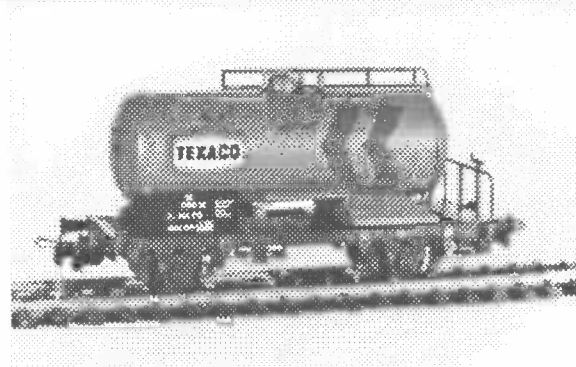

3	ZE 503 987	Liliput		I - H0 ./.	1966	prototype
---	------------	---------	--	------------	------	-----------

Thai CARGO**Containervogn**

Epoke	Litra/Driftsnummer	Producent		Katl.nr.	Årstal	Bemærkninger
-------	--------------------	-----------	--	----------	--------	--------------

(4)	②	Märklin		I - H0 Særmodel	1992	
-----	---	---------	--	-----------------	------	--

Tuborg**Ølvogn**

Epoke	Litra/Driftsnummer	Producent		Katl.nr.	Årstal	Bemærkninger
-------	--------------------	-----------	--	----------	--------	--------------

3	<i>ukendt</i>	Zeuke TT		I - TT	<i>ukendt</i>	u/hat
3	IE 18 799	Piko		I - H0 5/6445-061	1980	① u/hat
3	ZA 99 301	Berliner TT Bahnen		I - TT 4332	f. 1980?	① u/hat

Tuborg (fortsat)

Ølvogn

Epoke	Litra/Driftsnummer	Producent		Katl.nr.	Årstal	Bemærkninger
3	ZA 99 301	Buco	I - H0	52/34	ukendt	①④u/hat
3	ZA 99 318	Lima	I - 0	316709	1977/78	①u/hat
3	ZA 99 318	Lima	I - H0	303116	1977/78	①④u/hat
3	ZA 99 318	Lima	I - N	320471	1978/79	①u/hat
3	ZA 99 600	MODELTRAFIK	I - H0	ukendt	1949	u/hat
3	ZA 99 637	Liliput	I - H0	23565	1972	④m/hat
3	ZA 500 652	Rivarossi	I - H0	326/2/PO	1971	m/hat
3	ZB 99 600	arnold	I - N	4271	1987	m/bremsehús
3	ZB 99 601	Tysk forretning	S - H0	./.	1993	m/bremsehús
3	ZB 99 625	Pocher	I - H0	326/2	1960	m/hat
3	ZB 99 651	Long	I - H0	120	1958	④u/hat
3	ZB 99 651	Long	I - H0	121	1960	④m/hat
4	21 86 081 5 661-6	Märklin	I - Z	88600	1982	①u/hat
4	21 86 081 5 661-6	Märklin	I - H0	4536	1981	①u/hat

Bemærk: Litra ZA er *ikke* Tuborg-litra.

Uno-X**Tankvogn, hvid**

Epoke	Litra/Driftsnummer	Producent		Katl.nr.	Årstal	Bemærkninger
(3)	ZE 503 978	Liliput	I - H0	25016	1966	①

Veedol**Tankvogn, hvid**

Epoke	Litra/Driftsnummer	Producent		Katl.nr.	Årstal	Bemærkninger
3	ZE 503 978	Liliput	I - H0	25017	1966	①

Private Godsvogne

HHJ

?

Epoke	Litra/Driftsnummer	Producent		Katl.nr.	Årstal	Bemærkninger
3	E45	Liliput	I - H0	24865	1971	Odde Svine- slagteri
3	ZM 404	Liliput	I - H0	24863	?1969	Tre Kroner Mar- garine



Sådan bruger du oversigten:

Nye danske modeller 1988 - 1994.

Oversigten over de nye danske modeller i str. H0 & N for perioden 1988 til 1994 er delt i 2 dele

- INDUSTRI-modeller
- SMÅSERIE-modeller

men er ellers opbygget på samme måde.

Del 1 - INDUSTRI-modeller

- omhandler alle de modeller, som allerede fra produktionsstarten er planlagt som en dansk model, om end der kan være tale om 'genbrug' af en oprindelig udenlands model. Modeller i denne kategori er lavet i oplag på fra ca. 2-300 stk. og op til et par tusinde stk. og føres i mange forretninger landet over.

Del 2 - SMÅSERIE-modeller

- omhandler alle de modeller som oprindelig er/var tiltænkt en anden baneforvaltning end DSB - der er typisk tale om DB-modeller.

Disse modeller er så blevet ændret til DSB-modeller ved f.eks. her i Danmark at påtrykke en dansk litrering og andre påskrifter ovenpå de udenlandske. I flere tilfælde er hele modellen malet om, inden den danske litrering mv. er påtrykt.

Modeller i denne kategori kendetegnes ved de yderst små oplag - fra 20-30 stk. indtil ca. 150 stk. - og de føres kun i en enkelt eller i meget få forretninger.

Endelig kan denne kategori også omfatte modeller, som godt nok er planlagt som danske modeller fra starten, men hvor det er meget lille oplag.

For hver enkelt producent er der en samlet oversigt over de på markedet bragte danske modeller i perioden 1988 til 1994. Oversigten er bygget op på følgende måde:

① arnold:	② Str. N								
③ Årstal:	④ Katl.nr.:	⑤ Litrering:	⑥ Litra:	⑦ Type:	⑧ Pris:	⑨ Epoke:	⑩ Bemærkning:		
<input type="checkbox"/> 1988	4518-61	21 86 083 5 261-1	?	Ølvogn	123,00	4	Carlsberg		

① = Navnet på producenten

② = Størrelse H0 eller N

③ = Årstal for modellens fremkomst

? betyder, at der ikke er tale om en dansk vogn, eller at modellen ikke har nogen ændringer i forhold til evt. tidligere udsendt.

kan bruges til at markere hvilke danske modeller du allerede har.

④ = Evt. katalog nummer

⑤ = Påtrykt litrering

⑥ = Litra for modellen

⑦ = Type

⑧ = Pris på udgivelsestidspunktet

⑨ = Evt. epoke

⑩ = Evt. bemærkninger

P samt et forretningsnavn betyder at modellen kun sælges i denne forretning.

Det er således meget let at finde ud af, at f.eks. *arnold* har bragt ialt 9 danske modeller på markedet i perioden. Ligeledes er det ved et opslag på f.eks. *Märklin* let at finde ud af, at af de 17 nye modeller i perioden, var de 8 FANTASY-modeller - dvs. farvestrålende vogne uden forbillede i str. 1:1.

INDUSTRI-modeller

arnold:

Str. N

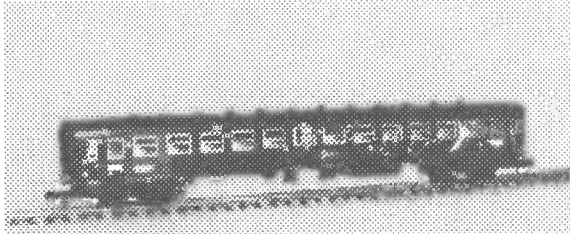
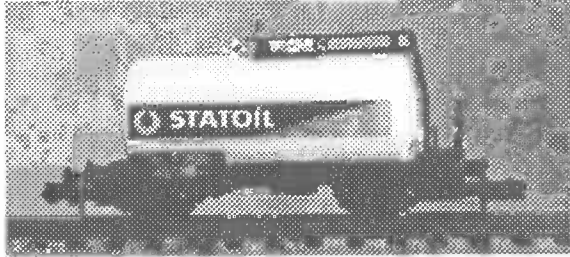
Årstal:	Katl.nr.:	Litrering:	Litra:	Type:	Pris:	Epoke:	Bemærkning:
<input type="checkbox"/> 1988	4518-61	21 86 083 5 261-1		Ølvogn	123,00	?	Carlsberg.
							
<input type="checkbox"/> 1989	320201	50 86 51-40 411-5	Bcm	Liggevogn	175,00	IV/V	Natsværmer.
<input type="checkbox"/> 1990 ?	?	F 658	F	Rangerlokomotiv	375,00	II/III	Damplokomotiv.
Løst lokomotiv formentlig taget ud fra startsættet.							
							
<input type="checkbox"/> 1990 (10)	4350-27	44 85 720 2 554-2	Zkk	Tankvogn	129,50	IV/V	Statoil. <i>Forkert</i> baneforvaltning.
<input type="checkbox"/> 1990 (10)					598,00	./.	Startsæt m/F, E, Statoil + DB-pakvogn.
? 1990 (11)		50 86 51-40 411-5*)	Bcm	Liggevogn	189,00	IV/V	Natsværmer - nyt oplag. *)
*) = Den skulle egentlig have haft en ny litrering.							
<input type="checkbox"/> 1991 (02)	4250-10	40 86 945 1 234-9	E	Åben godsvogn, banetjenesten	89,50	V	= vognen fra startsættet.

arnold (fortsat)

Årstal:	Katl.nr.:	Litrering:	Litra:	Type:	Pris:	Epoke:	Bemærkning:
<input type="checkbox"/> 1991 (06)	4377-10	33 86 751 5 035-7	Zagk	Gas-tankvogn, bogie - orange	199,50	IV/V	KOSANGAS.
<input type="checkbox"/> 1991 (06)	4377-11	33 86 771 5 061-1	Zagkk	Gas-tankvogn, bogie - grå	199,50	IV/V	KOSANGAS.
<input type="checkbox"/> 1993 (10)	3828K	51 86 <u>51-40 428-8</u>	Bcm	Liggevogn	375,00	IV/V	Fyrværkerivogn.

COSTRUZIONI MODELLISTICHE

Str. H0

Årstal:	Katl.nr.:	Litrering:	Litra:	Type:	Pris:	Epoke:	Bemærkning:
<input type="checkbox"/> 1994 (06)	N.1004/01 <i>11-08 N.1004/02</i>	42 86 230 7 059-9 <i>11-08 7-9</i>	Hios-v	Ølvogn <i>Moderne Ølvogn</i>	188,00 <i>11-</i>	V	P - TRINBRÆTTET. <i>11-08</i>

Fleischmann:

Str. N

Årstal:	Katl.nr.:	Litrering:	Litra:	Type:	Pris:	Epoke:	Bemærkning:
<input type="checkbox"/> 1992 (01)	8700	21 86 235 5 051-2	Hbis-t	Lukket godsvogn	210,00	?	Set som katl.nr. 8334DK1.
<input type="checkbox"/> 1992 (01)	8701	46 86 225 0 423-0	Hbis	Lukket godsvogn	220,00	?	DSB Post. Set som katl.nr. 8334DK2.

Str. H0

Årstal:	Katl.nr.:	Litrering:	Litra:	Type:	Pris:	Epoke:	Bemærkning:
<input type="checkbox"/> 1992 (02)	5700	01 86 123 0 061-8	Gs	Lukket godsvogn	245,00	III/IV	Set m/katl.nr. 5310 DK-k.

Fleischmann (fortsat)

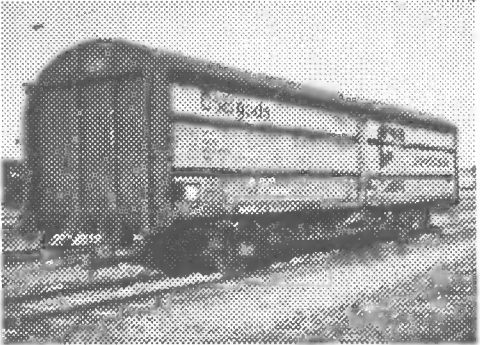
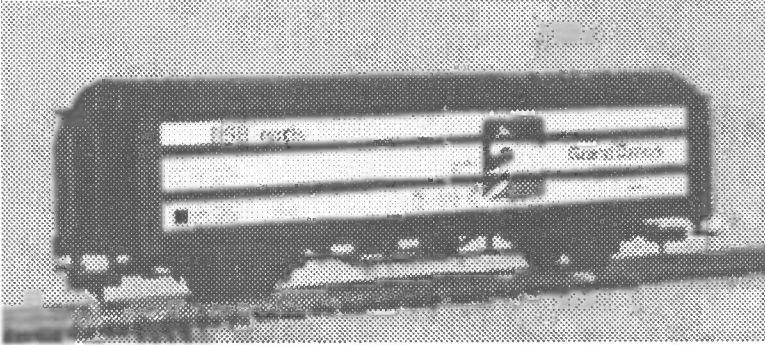
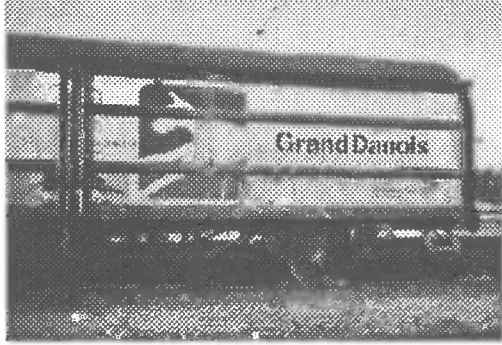
Årstal:	Katl.nr.:	Litrering:	Litra:	Type:	Pris:	Epoke:	Bemærkning:	
								
								
								
							21 86 225 0 478-3, Glostrup marts 1993	
<input type="checkbox"/>	1992 (12)	5698	21 86 225 0 478-3	Hbis	Skydedørsvogn	348,00	V	Grand Danois - mrk. 5335DK2 på emballagen.
<input type="checkbox"/>	1992 (12)	5699	25 86 225 0 564-6	Hbis	Skydedørsvogn	320,00	?	Albani - mrk. 5335DK1 på emballagen.

H.C.models:

Str. H0

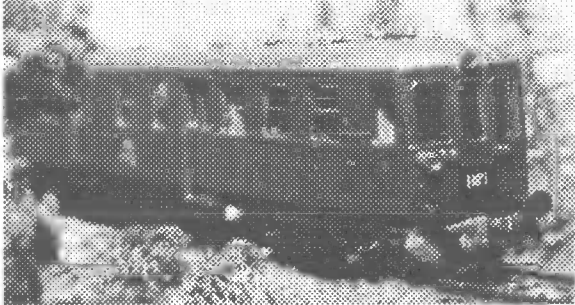
Årstal:	Katl.nr.:	Litrering:	Litra:	Type:	Pris:	Epoke:	Bemærkning:
<input type="checkbox"/>	1991 (11)	8 (jævn)	MO	Motorvogn	1495,00	II/III	P - HOBBY CENTRET.
							
<input type="checkbox"/>	1991 (12)	8 (veksel)	MO	Motorvogn	1845,00	II/III	P - HOBBY CENTRET.
<input type="checkbox"/>	1992 (01)	8 (jævn)	MO	Motorvogn	1495,00	II/III	P - HOBBY CENTRET.

H.C.models (fortsat)

Årstal:	Katl.nr.:	Litrering:	Litra:	Type:	Pris:	Epoke:	Bemærkning:
<input type="checkbox"/> 1992 (01)	8 (veksel)	MO 1844	MO	Motorvogn	1845,00	II/III	P - HOBBY CENTRET.
<input type="checkbox"/> 1994	7 (jævn)	MO 1835	MO	Motorvogn	1998,00	II/III	P - HOBBY CENTRET.
<input type="checkbox"/> 1994	7 (veksel)	MO 1835	MO	Motorvogn	2298,00	II/III	P - HOBBY CENTRET.

Heljan:

Str. H0

Årstal:	Katl.nr.:	Litrering:	Litra:	Type:	Pris:	Epoke:	Bemærkning:
---------	-----------	------------	--------	-------	-------	--------	-------------

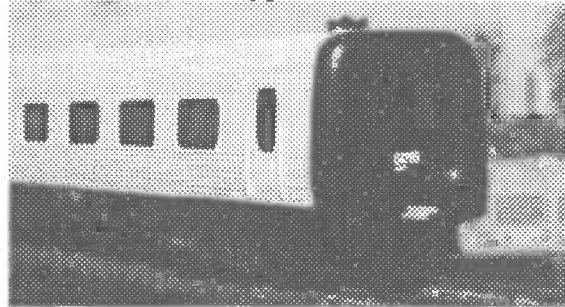

<input type="checkbox"/> 1991 (11)	11160000	9 forskellige	MFA/FF/MFB	Diesel-mekanisk	999,00	IV/V	IC3 togsæt.
------------------------------------	----------	---------------	------------	-----------------	--------	------	-------------

Ibertren:

Str. N



Årstal:	Katl.nr.:	Litrering:	Litra:	Type:	Pris:	Epoke:	Bemærkning:
<input type="checkbox"/> 1989	6337(337)	21 86 237 2 009-9	Hbikkss-tt	Skydedørsvogn	98,00	IV	Kom først til Danmark i 1991 (01).

KLEIN MODELLBAHN:

Str. H0

Årstal:	Katl.nr.:	Litrering:	Litra:	Type:	Pris:	Epoke:	Bemærkning:
<input type="checkbox"/> 1987	3164(-1)	21 86 237 2 032-1	Hbikkss-tt	Skydedørsvogn		IV	

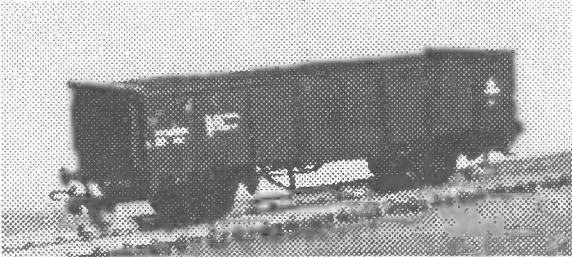
KLEIN MODELLBAHN (fortsat)

Årstal:	Katl.nr.:	Litrering:	Litra:	Type:	Pris:	Epoke:	Bemærkning:
<input type="checkbox"/> 1988	3106	E 52 042	•E	Åben godsvogn	68,00	III	
							
<input type="checkbox"/> 1988	3107	01 86 502 0 026-6	•E	Åben godsvogn	68,00	III/IV	
<input type="checkbox"/> 1988	3108	01 86 502 0 099-3	•E	Åben godsvogn	68,00	IV	
<input type="checkbox"/> 1988	3164(-2)	21 86 237 2 047-9	Hbikks-tt	Skydedørsvogn		IV	
<input type="checkbox"/> 1988	3164(-3)	21 86 237 2 018-8	Hbikks-tt	Skydedørsvogn	75,00	IV	
<input type="checkbox"/> 1989	3164(-4)	21 86 247 2 003-1	Hbillns	Skydedørsvogn	75,00	IV	
<input type="checkbox"/> 1989	3095	E 53 422	•E	Åben godsvogn	62,00	III	
							
<input type="checkbox"/> 1989	3096	01 86 500 0 046-8	•E	Åben godsvogn m/bremseplatform	62,00	III/IV	
<input type="checkbox"/> 1989	3097	01 86 500 0 078-1	•E	Åben godsvogn m/bremseplatform	75,00	IV	
<input type="checkbox"/> 1990 (12)	3097*)	01 86 500 0 099-7	•E	Åben godsvogn m/bremseplatform	78,00	V	
*) = Udkom som katl. nr. 309A samt til 78,00 i stedet for oprindelig 79,00 !							
<input type="checkbox"/> 1990 (12)	3097t*)	40 86 945 1 232-3	•E	Åben godsvogn, banetjenesten	78,00	V	
*) = Udkom som katl.nr. 309B samt til 78,00 i stedet for oprindelig 95,00 !							
<input type="checkbox"/> 1991	3296	21 86 211 4 995-2	Hims	Skydedørsvogn, kort	96,00	IV/V	
<input type="checkbox"/> 1991 (08)	3294	Hs 49 906	Hs	Skydedørsvogn, kort	96,00	III	
<input type="checkbox"/> 1991 (12)	3295	21 86 211 4 999-4	His	Skydedørsvogn, kort	96,00	III/IV	

KLEIN MODELLBAHN (fortsat)

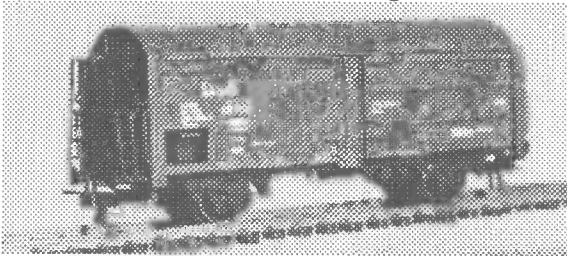
Årstal:	Katl.nr.:	Litrering:	Litra:	Type:	Pris:	Epoke:	Bemærkning:
<input type="checkbox"/> 1991 (12)	(309X)	40 86 945 1 222-4	E	Tjenestevogn m/platform	78,00	IV/V	
<input type="checkbox"/> 1991 (12)	(310X)	P 12 009	P	Åben godsvogn	70,00	III	
<input type="checkbox"/> 1992 (04)	3299	21 86 211 4 587-7	Hims	Skydedørsvogn, kort	99,00	V	
<input type="checkbox"/> 1992 (05)	329A	21 86 211 4 105-8	Hims	Skydedørsvogn, kort	99,00	V	
<input type="checkbox"/> 1992 (08)	3298	21 86 210 2 384-3	His	Skydedørsvogn, kort	99,00	III/IV	
							
<input type="checkbox"/> 1992 (08)	329E	21 86 211 4 085-2	Hims	Skydedørsvogn, kort	99,00	IV	
? 1992 (08)	364DK	SNCB	Sgns	Containerbærevogn m/dansk veksellad	196,00	V	med CARGEX og DANSK FJERNTRANS- PORT veksellad.
<input type="checkbox"/> 1992 (10)	3297	Hs-t 49 889	Hs-t	Skydedørsvogn, kort	99,00	III	
<input type="checkbox"/> 1992 (10)	3195	IKL 25 603	IKL (Tehs)	Kølevogn	110,00	III	Lejet DB.
<input type="checkbox"/> 1993	320DK	IKL 25 518	IKL	Kølevogn - grå	117,00	III	
<input type="checkbox"/> 1994 (01)	3404	31 86 533 0 001-8	Eaos	Åben godsvogn	159,00	V	
<input type="checkbox"/> 1994 (05)	310E	01 86 502 028-2	E	Åben godsvogn	91,00	V	

LIMA:**Str. H0**

Årstal:	Katl.nr.:	Litrering:	Litra:	Type:	Pris:	Epoke:	Bemærkning:
<input type="checkbox"/> 1988	309298	50 86 <u>51-40 411-5</u>	Bcm	Liggevogn	?	IV/V	Natsværmer.
<input type="checkbox"/> 1989	./ - Særmodel	./	Ljlps	Containerbærevogn	?	V	M/4 stk. +box
? 1989 + 93			Lgjs	Containerbærevogn	88,00	IV/V	Findes m/containere fra DanLink + DSB.

Er ikke original. Vognen er den gl.kendte Lgjs'er forsynet med nye containere af et andet fabrikat.

LIMA (fortsat)

Årstal:	Katl.nr.:	Litrering:	Litra:	Type:	Pris:	Epoke:	Bemærkning:
□ 1990	303176	01 86 502 0 374-0	•E	Åben godsvogn	?	4	
□ 1990 ()	303161S	01 86 120 2 402-8	•Gs	Lukket godsvogn	?	4	P-Astoria Modelhobby.
□ 1990 (12)	303534K	21 86 084 4 001-0	Ika	Kølevogn	168,00	IV	DANEFROST.
□ 1990 (12)	303535K	01 86 225 0 068-6	Hbis	Skydedørsvogn	168,00	IV/V	
□ 1990 (12)	303537K	46 86 225 0 318-2	Hbis	Skydedørsvogn	168,00	V	DSB Post.
□ 1990 (12)	303538K	42 86 225 0 493-7	Hbis	Skydedørsvogn	198,00	V	DSB "SAKS".
□ 1990 (12)	303539K	42 86 225 0 480-4	Hbis	Skydedørsvogn	198,00	V	DSB "PIANO".
□ 1993 (11)	208109LS	MZ 1404	MZ ^I	Diesel-elektrisk	ca. 640,00	IV	Rød/sort.
□ 1993 (11)	309699K	?	Bcm	Liggevogn	ca. 245,00	IV/V	Nyt oplag baseret på DB 1kl. vogn.

Märklin:

Str. H0

Årstal:	Katl.nr.:	Litrering:	Litra:	Type:	Pris:	Epoke:	Bemærkning:
□ 1988	./ - FANTASY	./	./	Containervogn	129,50	./	DURACELL.
□ 1988	./ - FANTASY	21 86 081 5 722-6	./	Kølevogn	129,50	./	GULD BARRE.
□ 1989 (12)	./ - FANTASY	21 86 081 5 788-4	./	Kølevogn	139,50	./	Colgate.
□ 1989 (12)	./ - Særmodel	./	./	Containervogn	139,50	IV	DFDS TRANSPORT.
□ 1989 (12)	./ - Særmodel	./	./	Containervogn	139,50	IV/V	DSB gods.

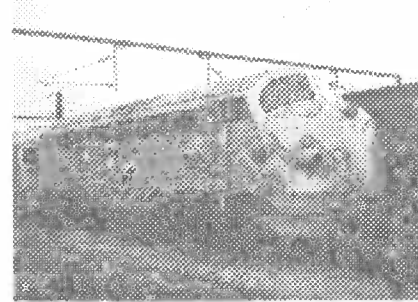
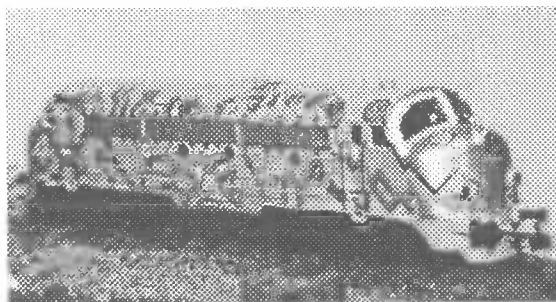

My 1126 på Otto Bussers Vej 1992.

□ 1991 (12)	3174	MY 1126	MY	Diesel-elektrisk	1685,00	V	ATCS forsøgslokmotiv.
-------------	------	---------	----	------------------	---------	---	-----------------------

Märklin (fortsat)

Årstal:	Katl.nr.:	Litrering:	Litra:	Type:	Pris:	Epoke:	Bemærkning:
<input type="checkbox"/> 1992 (07)	844211	DANSKE Særproduktioner		Sæt betegnet FAXE	495,00		Med følgende 3 vogne:
	./.	21 86 081 5 789-5	./.	Kølevogn		./.	FAXE.
	./.	./.	./.	Containervogn		IV	DFDS TRANSPORT.
	./.	21 86 081 5 788-4	./.	Kølevogn		./.	Colgate.
FAXE er ny. hvorimod DFDS og Colgate er = 1989 udgaverne - restoplaget af disse. NB: Findes også med andre kombinationer af vogne end DFDS + Colgate							
<input type="checkbox"/> 1992 (07)	84412	DANSKE Særproduktioner		Sæt betegnet STEFF	595,00		Med følgende 3 vogne:
	./.	./.	./.	Containervogn		./.	Lillebror.
	./.	21 86 081 5 790-3	./.	Kølevogn		./.	STEFF HOULBERG.
	./.	21 86 081 5 791-1	./.	Kølevogn		./.	Kløver. <i>Geometri.</i>
<input type="checkbox"/> 1992 (10)	4403 - Eksport	42 86 120 2 229-9	Gs	Lukket godsvogn - blå/rød	139,50	IV	Kunstnervogn ✓
<input type="checkbox"/> 1992 (10)	./.	./.	./.	Kølevogn	169,50	./.	Anthorn Berg Chokolade.
<input type="checkbox"/> 1992 (10)	./.	./.	./.	Containervogn	225,00	?	Thai CARGO.

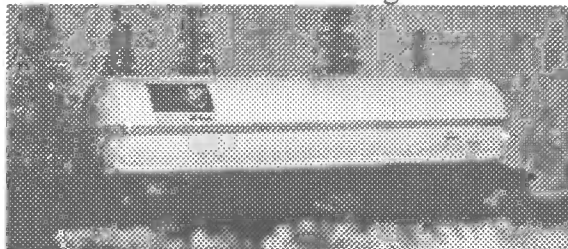

<input type="checkbox"/> 1992 (10)	4748	33 86 791 4 418-2	Zagkks	Gas-tankvogn, bogie	265,00	V	BP Gas m/nyt logo.
<input type="checkbox"/> 1992 (11)	3067	MY 1101	MY	Diesel-elektrisk	1185,00	III./IV/V	Museumsudgaven. ← ✓
<input type="checkbox"/> 1993 (10)	4748	33 86 791 4 407-5	Zagkks	Gas-tankvogn, bogie	300,00	V	BP Gas.
<input type="checkbox"/> 1993 (10)	4837	21 86 225 0 478-3	Hbis	Skydedørsvogn	238,00	V	Grand Danois.
? 1993	3067	MY 1101	MY	Diesel-elektrisk	1365,00	III./IV/V	Nyt oplag. ← ✓

ROCO:

Str. H0

Årstal:	Katl.nr.:	Litrering:	Litra:	Type:	Pris:	Epoke:	Bemærkning:
<input type="checkbox"/> 1988	46423	21 86 574 0 239-0	Tdgs	Selvtømmende godsvogn	?	IV/V	
<input type="checkbox"/> 1988	46257	01 86 120 2 426-7	Gs	Lukket godsvogn	90,00	IV/V	
<input type="checkbox"/> 1989 (12)	46455	21 86 246 0 067-0	Hbbillns	Skydedørsvogn	129,00	V	P - TOG & TEKNO.
<input type="checkbox"/> 1990 (12)	44417	51 86 20-80 312-3	B	Personvogn, 2.kl.	160,00	IV	Ny litrering.
<input type="checkbox"/> 1992 (03)	44845	71 86 <u>71-80 772-2</u>	U-Hansa	TEN sovevogn	257,00	IV/V	1. oplag i DK foråret 1992, men først senere i større oplag.
Vognen i str. 1:1 er ukendt i DK - indlejet TEN. Se artikel i <i>banen</i> nr. 8.							
? 1992 (04)	44417	51 86 20-80 312-3	B	Personvogn, 2.kl.	161,00	IV	Nyt oplag af 1990-udg.
<input type="checkbox"/> 1993 (05)	46455	21 86 246 0 038-1	Hbbillns	Skydedørsvogn	117,00	V	
<input type="checkbox"/> 1993 (10)	46257	01 86 120 2 808-6	Gs	Lukket godsvogn	136,00	IV/V	
<input type="checkbox"/> 1993 (10)	46423	21 86 074 0 071-8	Tdgs	Selvtømmende godsvogn	156,00	IV/V	
<input type="checkbox"/> 1994 (06)	46325	46-86-330-0 091-3	Lgins	Containerbærevogn	154,00	IV/V	M/2 stk. DFDS containere
<input type="checkbox"/> 1994 (06)	44845	71 86 <u>71-80 777-1</u>	U-Hansa	TEN sovevogn	203,00	IV/V	Ny litrering

Brug denne side til at notere de kommende nyheder.

LIMA

303220 + box (maj/juni)

309313K Bk kioskvagn (juni/juli)

Fyske Vagnfabriker Aps

M2 i str. N brun + rød/sort

HELIXAN

DLG

KFK - 2 stk

HD - 3 stk

IAL - 2 stk

IAK - 2 stk

IAR

IA

SMÅSERIE-modeller

DMC:

Str. H0

Årstal:	Katl.nr.:	Litrering:	Litra:	Type:	Pris:	Epoke:	Bemærkning:
<input type="checkbox"/> 1992 (09)	./.	25 86 225 0 562-0	Hbis	Skydedørsvogn	168,00	IV/V	Albani. Basis er Hbis fra LIMA.
<input type="checkbox"/> 1992 (09)	./.	25 86 225 0 564-6	Hbis	Skydedørsvogn	168,00	IV/V	Albani. Basis er Hbis fra LIMA.
<input type="checkbox"/> 1992 (09)	./.	25 86 225 0 566-1	Hbis	Skydedørsvogn	168,00	IV/V	Albani. Basis er Hbis fra LIMA.

DWA-Hobby:

Str. N

Årstal:	Katl.nr.:	Litrering:	Litra:	Type:	Pris:	Epoke:	Bemærkning:
? 1991 (03)	./.	DB	Sdkms	Vekselladsvogn	228,00	V	m/DSB gods trailer. Basis er Roco25150.
<input type="checkbox"/> 1993 (02)	./.	01 86 502 0 333-6	E	Åben godsvogn, m/kul	109,00	IV	Basis er Roco 25084.
<input type="checkbox"/> 1993 (07)	./.	01 86 502 0 378-1	E	Åben godsvogn	109,00	IV	Basis er Roco 25085.



<input type="checkbox"/> 1993 (11)	./.	01 86 502 0 026-6	E	Åben godsvogn, m/kul	109,00	III/IV	Basis er Roco 25084.
<input type="checkbox"/> 1993 (11)	./.	01 86 120 0 352-4	Gs	Lukket godsvogn	146,00	IV/V	Basis er Roco 25079.

DWA-Hobby (fortsat)

Str. H0

Årstal:	Katl.nr.:	Litrering:	Litra:	Type:	Pris:	Epoke:	Bemærkning:
? 1990 (01)	./.	ÖBB	Sdgmns	Vekselladsvogn	300,00	V	m/2 stk. DSB veksellad. Basis er Roco 46361.
Siden genoptrykt 3 gange.							
<input type="checkbox"/> 1991 (03)	./.	ÖBB	Sdgmns	Vekselladsvogn	300 - 364,00	V	m/2 stk. DanTransport veksellad. Basis er Roco 46361.
Siden genoptrykt 2 gange. Er også lavet med andre veksellad fx. MAHE i 1992 og Olav Maimburg i 1993.							
<input type="checkbox"/> 1991 (10)	./.	IFL 25 421	IFL	Kølevogn	196,00	III	Basis er Roco 46235.
<input type="checkbox"/> 1991 (10)	./.	IFL 25 431	IFL	Kølevogn	196,00	III	Basis er Roco 46235.
? 1992 (06)	./.	SBB	Sdgmns	Vekselladsvogn	364,00	V	m/2 stk. 20' Carlsberg veksellad. Rødt veksellad m/rød presenning og hvidt påtryk af logo. Basis er Roco 46369.
<input type="checkbox"/> 1993 (02)	./.	ZE 503 731	ZE	Tankvogn	259,00	III	DANSK BRÆNDSEL- OLIE TRANSPORT FREDERICIA A/S. Basis er Fleischmann 5421.
<input type="checkbox"/> 1993 (07)	./.	ZE 502 426	ZE	Tankvogn	290,00	III	D.D.P.A. Basis er Fleischmann 5848.
							
<input type="checkbox"/> 1993	./.	ZE 503 342	ZE	Tankvogn	290,00	III	BP. Basis er Fleischmann 5422.
<input type="checkbox"/> 1994 (02)	./.	ML 25	ML	Diesellokomotiv	975,00	?	VL TJ. Basis er Roco 43644.

IC3 gruppen, Horsens:

Str. H0

Årstal:	Katl.nr.:	Litrering:	Litra:	Type:	Pris:	Epoke:	Bemærkning:
<input type="checkbox"/> 1991/92	./ (jævn)	3 forskellige	MFA/FF/MFB	Diesel-mekanisk	3.400,00	IV/V	IC3 togsæt.
<input type="checkbox"/> 1991/92	./ (veksel)	3 forskellige	MFA/FF/MFB	Diesel-mekanisk	3.800,00	IV/V	IC3 togsæt.

Jyske Vognfabrikker Aps:

Str. N

Årstal:	Katl.nr.:	Litrering:	Litra:	Type:	Pris:	Epoke:	Bemærkning:
<input type="checkbox"/> 1991 (09)	./	11 86 533 0 012-9	Eaos	Åben godsvogn, m/kul	179,50	V	Basis er Roco 25122.
<input type="checkbox"/> 1991 (09)	./	11 86 533 0 021-0	Eaos	Åben godsvogn, m/kul	179,50	V	Basis er Roco 25122.
<input type="checkbox"/> 1992 (02)	./	?	Hks-u	Lukket godsvogn - hvid	149,00	?	Basis er MINITRIX 13534.
<input type="checkbox"/> 1992 (02)	./	?	?	Lukket godsvogn - hvid	149,00	?	FAXE Kalk. Basis er MINITRIX 13534.
<input type="checkbox"/> 1992 (03)	./		Gødningssæt		525,00		<i>Med følgende 3 vogne:</i>
		?	?	Lukket godsvogn - gul/rød		?	DLG.
		?	?	Lukket godsvogn - blå/hvid		?	FAF.
		?	?	Lukket godsvogn - grøn/hvid		?	KFK. Basis er MINITRIX ???
<input type="checkbox"/> 1992 (04)	./		Fiskesæt		475,00		<i>Med følgende 3 vogne:</i>
		?	?	Lukket godsvogn - hvid		?	Sydjysk Damkultur.
		?	?	Lukket godsvogn - hvid		?	N Jøker.
		?	?	Lukket godsvogn - hvid		?	Skandia Ørredexport. Basis er MINITRIX ???
<input type="checkbox"/> 1992	./	?	?	Tankvogn	229,00	?	KEMIRA. Basis er MINITRIX 13679.

Jyske Vognfabrikker Aps: (fortsat)**Str. H0**

Årstal:	Katl.nr.:	Litrering:	Litra:	Type:	Pris:	Epoke:	Bemærkning:
<input type="checkbox"/> 1991 (10)	./.	11 86 533 0 012-9*)	Eaos	Åben godsvogn	213,00	V	Basis er Märklin 4690.
*) = Oprindelig annonceret som 00 23-2.							
<input type="checkbox"/> 1991 (10)	./.	11 86 533 0 021-0	Eaos	Åben godsvogn	213,00	V	Basis er Märklin 4690.
<input type="checkbox"/> 1991(12)	./.	23 86 742 5 053-1	?	Tankvogn	229,00	IV/V	Kemira. Basis er ROCO 46143.
<input type="checkbox"/> 1991 (12)	./.	44 86 705 0 232-8	Z	Tankvogn	229,00	IV/V	Statoil. Basis er Roco 46143.
<input type="checkbox"/> 1992 (02)	./.	?33 86 783 9 079-4	?Zacs	Tankvogn, bogie - hvid	299,00	IV/V	KEMIRA. Basis er Roco.
? 1992 (02)	./.	DB	?	Tankvogn - grå	130,00	IV/V	KEMIRA-mrk. til VTG-tankvogn. Basis er Roco.
Kun i forbindelse med den hvide bogietankvogn.							
<input type="checkbox"/> 1992 (12)	./.	?28 86 022 1 102-8	?	Lukket godsvogn - gul/rød	199,00	?	DLG. Basis er Roco 46016.
<input type="checkbox"/> 1992 (12)	./.	20 86 022 1 022-0	Gkms	Lukket godsvogn - blå/hvid	199,00	?	FAF. Basis er Roco 46016.
<input type="checkbox"/> 1992 (12)	./.	21 86 139 9 538-8	?	Lukket godsvogn - grøn/hvid	199,00	?	KFK. Basis er Roco 46016.

TOG & TEKNO:**Str. N**

Årstal:	Katl.nr.:	Litrering:	Litra:	Type:	Pris:	Epoke:	Bemærkning:
<input type="checkbox"/> 1991 (03)	13278*)	21 86 246 0 074-6	Hbbillns	Skydedørsvogn	179,00	V	Basis er MINITRIX 13278.
*) = katalog-nr. for tysk model. I øvrigt er vognbunden litereret med dette nr. 21 80 245 7 983-9							

TOG & TEKNO (fortsat)

Str. H0

Årstal:	Katl.nr.:	Litrering:	Litra:	Type:	Pris:	Epoke:	Bemærkning:
<input type="checkbox"/> 1990 (04)	(44417)	50 86 20-84 035-7	Bk	Kioskvogn	186,00	IV	Basis er Roco 44417.
<input type="checkbox"/> 1990 (04)	46306-0	.. 86-330-0-010*)	Ks	Tømmervogn	159,00	IV	Basis er Roco 46316.
<input type="checkbox"/> 1990 (04)	46306-5	.. 86-330-0-215*)	Ks	Tømmervogn	159,00	IV	Basis er Roco 46316.
*) = med italiensk litrering påtrykt på vognsiden 01 83 330 1 124-6							
? 1991 (05)	(44417)	50 86 20-84 035-7	Bk	Kioskvogn	203,00	IV	Nyt oplag.

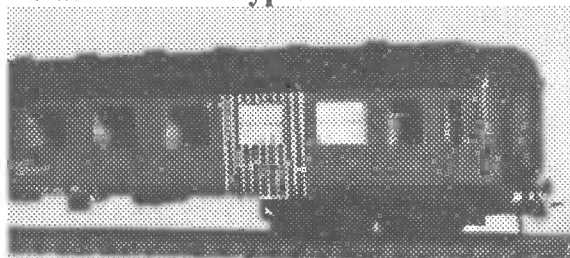
**TRINBRÆTTET:**

Str. H0

Årstal:	Katl.nr.:	Litrering:	Litra:	Type:	Pris:	Epoke:	Bemærkning:
<input type="checkbox"/> 1992	./.	21 86 225 0 209-2	Hbis	Skydedørsvogn	179,00	V	Grand Danois. Basis er LIMA Hbis.

Tysk forretning / Märklin:**Str. H0**

Årstal:	Katl.nr.:	Litrering:	Litra:	Type:	Pris:	Epoke:	Bemærkning:
<input type="checkbox"/> 1992 (02)	./.. - Særmodel ^{I)}	20 86 081 5 989-2*)	Z _B	Ølvogn	350,00	IV/V*)	Albani. Basis er Märklin 4680.
<input type="checkbox"/> 1992 (02)	./.. - Særmodel ^{II)}	20 86 081 5 989-2*)	Z _B	Ølvogn	350,00	IV/V*)	Albani. Basis er Märklin 4680.

I) = 2/3 af oplaget er med blanke hjul samt gribestænger med **åbent** vindue i bremshuset.
 II) = 1/3 af oplaget er med brunerede hjul samt gribestænger med **lukket** vindue i bremshuset.
 *) = litreringen er den samme som på Albani-vognen foran DSB Jernbanemuseet.

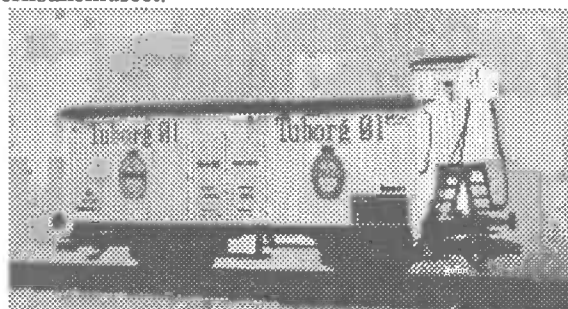

<input type="checkbox"/> 1993 (07)	Særmodel	ZB 99 601	Z _B	Ølvogn	350,00	?	Tuborg
------------------------------------	----------	-----------	----------------	--------	--------	---	--------

UGJ:**Str. H0**

Årstal:	Katl.nr.:	Litrering:	Litra:	Type:	Pris:	Epoke:	Bemærkning:
<input type="checkbox"/> 1988	./..	./..	./..	Skinnebus, svensk type	550,00	III	NPMB.
<input type="checkbox"/> 1989 ?	./..	./..	./..	Bagagevogn	?	?	

INFO:

Danske modelbaneblade:

banen

Postboks 148
4900 Nakskov

Det danske nyhedsmagasin om store og små jernbaner.

Udkommer 4 gange årligt.

Løssalgpris pr. eksemplar kr. 55,00.

Årsabonnement i Danmark kr. 200,00.

Postgiro 3 27 16 41.

LOKOMOTIVET

Postbox 477
4700 Næstved

Jernbanehistorisk tidsskrift om danske jernbaner i virkelighed og model.

Udkommer 4 gange årligt.

Løssalgpris pr. eksemplar kr. 60,00.

Årsabonnement (august - juli) i Danmark kr. 240,00.

Postgiro 3 38 55 07.

Danske importører/producenter af modeltog:

Ved henvendelse til nedennævnte importører/producenter kan nærmeste forhandler oplyses.

arnold

☒ Fa. Aage Mottlau
Rugmarken 38
3520 Farum
☎ 42 95 12 88

Fleischmann

☒ VESTERGAARD Hobby
Bøssemagervej 11
8800 Viborg
☎ 86 62 70 77

H.C.models

☒ HOBBY CENTRET
Østerbrogade 21
2100 København Ø.
☎ 31 38 48 21

Hejlan

☒ Heljan Plastic
Rebslagervej 6
5471 Søndersø
☎ 64 89 11 88

Klein Modellbahn

☒ Loko-Dan ApS
Buddingevej 229
2860 Søborg

·L·G·B·

☒ VESTERGAARD Hobby
Bøssemagervej 11
8800 Viborg
☎ 86 62 70 77

LIMA

☒ Skandinavisk Modeltrafik
Stestrup Bjærg 45
4560 Kirke Eskildstrup
☎ 53 48 04 03

Märklin

☒ Fa. Aage Mottlau
Rugmarken 38
3520 Farum
☎ 42 95 12 88

Roco

☒ AALTO TRADING
Nørregade 56 B
6600 Vejen
☎ 75 36 25 26

Kort om producenterne

arnold

Oprindelsesland: Tyskland.

Emne: Industri.

Størrelse: N.

Periode: 1984 - dato.

Modeller ialt: 12 stk.

Siden Jan Williams, som dansk importør, i 1984 formåede at overtale denne tyske specialist i N-størrelsen til også at producere danske modeller, er der hvert år fremkommet en enkelt ny dansk model herfra.

Bodan

Oprindelsesland: Danmark

Emne: Industri.

Størrelse: H0.

Periode: 1948 - ca. 1958.

Modeller ialt: 14 stk.

Bodan er en videreførelse af "DSB 1:87 SPOR 00" og blev i mange år fejlagtig antaget som værende den første danske producent af elektrisk modeltog i str. H0.

Mest kendt er vel nok modellen af S-maskinen, som i øvrigt også fra 1949 solgtes som det første danske lokomotiv samlesæt, men de øvrige modeller af person- såvel som godsvogne blev også videreført. Nye modeller fra producenten var 1 åben godsvogn litra PB samt 2 tømmervogne i metal.

Bodan fremstillede et omfattende sortiment i skinner, lamper, diverse bygninger mv. - især bygningerne findes der ikke megen information om.

Modellerne er kun fremstillet til vekselstrøm.

BUCO

Oprindelsesland: Svejts.

Emne: Industri.

Størrelse: H0.

Periode: 1956 - begyndelsen af 60'erne.

Modeller ialt: 3 stk.

Den egentlige årsag til at denne producent kom med en dansk ølvogn (som den første udenlandske i øvrigt) så tidligt som i midten af 1950'erne er ukendt. Men, det formodes at MAGASIN i København har haft en finger med i spillet mht. fremkomsten af Carlsberg-vognen. Denne vogn var i mange år kendt som *ølvognen fra MAGASIN*.

CEPAS

Oprindelsesland: Danmark

Emne: Industri.

Størrelse: 0.

Periode: 1946 - 1948.

Modeller ialt: 9 stk.

Det mekaniske jernbanetog fra CEPAS adskilte sig fra markedets øvrige producent ved at være udført i blik. Det blev til et enkelt lokomotiv samt en række godsvogne.

CEPAS havde en relativ kort levetid og værktøjerne blev overtaget af Pionér-Ekspressen.

Bemærk: Modellerne ikke beskrevet yderligere i denne bog.

COSTRUZIONI MODELLISTICHE

Oprindelsesland: Italien.

Emne: Industri.

Størrelse: H0.

Periode: 1994 -

Modeller ialt: 1 stk.

Der er her tale om den nyeste producent af danske modeller. På initiativ fra TRINBRÆTTET er denne italienske producent i 1994 påbegyndt en produktion af danske vogne. Den første model er en moderne ølvogn litra Hios-v - denne vil i løbet af året komme med flere forskellige litreringer.

Spændende bliver det at følge hvilke andre nye modeller fremtiden vil bringe fra Italien.

DAN-TRAIN

Oprindelsesland: Danmark.

Emne: Småserie.

Størrelse: H0.

Periode: 1981 - 84.

Modeller ialt: 14 stk.

DAN-TRAIN var den første danske småserieproducent som gjorde det i messingmodeller. Der var hovedsageligt tale om modeller fra de danske privatbaner - primært Frichs firkantede - men det blev også et par banetroljer, Scandia skinnebus samt personvognen litra CB fra DSB. Desuden distribuerede man de svenske skinnebusstyper fra Perl i danske privatbaneudførelser.

Modellerne blev lavet til jævn- såvel som vekselstrøm.

DMC

Oprindelsesland: Italien/Danmark.

Emne: Småserie.

Størrelse: H0.

Periode: 1992.

Modeller ialt: 3 stk.

Fra denne producent, vel nok mest kendt for sine flotte transfer til lastbiler, kom ret så overraskende hele Albani's vognserie i model - i et meget lille oplag.

Man kunne også købe de 3 sæt transfer løst, og endvidere var det muligt at købe et sæt transfer til en DSB værktøjsvogn.

DSB 1:87 SPOR 00

Oprindelsesland: Danmark.

Emne: Industri.

Størrelse: H0.

Periode: 1946 - 48.

Modeller ialt: 11 stk.

Det første danske elektriske modeltog i str. H0 blev udviklet i krigens sidste år og i efteråret 1946 kunne man så endelig sende en omfattende togserie på markedet. Produktionen fik en relativ kort varighed, men blev overtaget/videreført under et nyt navn; Bodan.

Etiketter samt emballage med det oprindelige navn blev af Bodan brugt i en række år frem, og har således været medvirkende til at skjule de 2 selvstændige produktioner.

Togserien bestod af damplokomotivet litra S, som fremførte en lang række af tidens godsvogne samt 2 personvogne. Vognene er i deres udførelse ret så primitive - vognkassen består af en udhulet træklods påsat trykt papir - men ganske charmerende og såmænd også ganske vellignende.

DSB 1:87 SPOR 00 lavede også et meget omfattende skinnesortiment mv.

Modellerne er kun fremstillet til vekselstrøm.

DWA-HOBBY

Oprindelsesland: Tyskland/Østrig/Danmark.

Emne: Småserie.

Størrelse: H0 + N.

Periode: 1990 - dato.

Modeller ialt: 11 stk.

Producenten, som måske er mest kendt for sine bilmodeller med danske påtryk, har siden 1990 med nogle meget fornemme danske vogne også markeret sig kraftigt blandt modelbanefolket.

Det er med årene blevet til en række modeller (vellignende og meget tæt på det korrekte) - især af epoke III tankvogne i str. H0, desværre bliver de kun lavet i små serier. Ja, nogle af disse serier har endog været så små, at man knap nok opdagede deres eksistens, førend de var forsvundet fra forretningernes hylder igen. Således forventes det første privatbanelokomotiv kun at blive fremstillet i et oplag på knap 30 enheder. Dette lokomotiv er kun fremstillet til jævnstrøm.

De valgte basismodeller stammer for modellerne i størrelse H0 fra Fleischmann, og for N-modellernes vedkommende kommer basismodellerne fra Roco.

Electrotren

Oprindelsesland: Spanien.

Emne: Industri.

Størrelse: H0.

Periode: 1981 - dato.

Modeller ialt: 2 stk.

Hvem der i sin tid formåede at få denne producent, af spansk fremstillet modeltog i Märklin-kvalitet, til at fremstille en MZ'er til det danske marked, er uvis. Denne model fremstilles stadig i udgaver til jævn- og vekselstrøm. I 1986 blev MZ'eren fulgt op af en skydedørsvogn litra Hbikks-tt, og siden da har vi ikke set flere danske modeller herfra. Synd, da modellerne er i en god kvalitet samt prisbillige.

Felix Models

Oprindelsesland: Danmark.

Emne: Småserie.

Størrelse: H0.

Periode: 1984 - 1988.

Modeller ialt: 5 stk.

Fra Felix Models kom der nogle skønne DSB damplokomotiver (litra F, Hs & O) samt Frichs marcipanbrød i diverse privatbaneudgaver. Der var tale om nogle meget flotte messingmodeller.

Damplokomotiverne blev kun lavet til jævnstrøm, medens diesellokomotiverne også solgtes i vekselstrømsudgaver.

Fleischmann

Oprindelsesland: Tyskland.

Emne: Industri.

Størrelse: H0 + N.

Periode: 1961 - dato.

Modeller ialt: 18 stk.

De første danske modeller i str. H0 fra de store tyske producenter kom i 1961 fra Fleischmann.

Med en MY'er med 2-lygter og et papirmærke som den tredje lygte, gjorde man sit indtog på det danske marked. Modellen kom siden hen med det korrekte antal lygter samt i flere udførelser, og med års mellemrum kom nye modeller til. De tidligste modeller i str. N kom i 1971 og 1972, men ellers var der et betragteligt antal år imellem nye modeller i denne størrelse. I 1992 sendte man hele 5 nye modeller på det danske marked - 3 i str. H0 og 2 i str. N.

Modellerne fra Fleischmann er til jævnstrøm, men modellen af litra N kunne i mange år også købes i en jævnstrømsudgave. Damplokomotiverne var lavet til flere europæiske baner og transfer til de forskellige baneforvaltninger var vedlagt.

Game

Oprindelsesland: Danmark.

Emne: Industri.

Størrelse: H0.

Periode: ca. 1947 - 48.

Modeller ialt: 3 stk.

Der foreligger kun meget sparsomme informationer om denne produktion - een af de tidligste danske.

Et imponerende men dog med nutidige øjne meget primitivt 3-vogns lyntog, 1 motorvogn og 1 personvogn. Lyntoget har stor lighed med Wittrock's skubbelyntog fra begyndelsen af 1950'erne, hvorimod værktøjerne til motorvognen samt personvognen synes overtaget af Ole Michelsen (Mich).

Game afveg på flere punkter fra datidens øvrige danske producenter og fremstillede således nogle ret så specielle skinner. Disse bestod af 2 skinnestrengene holdt sammen vha. træsveller! Endvidere havde man sporskift (el- såvel som håndbetjent), jernbanebro, el-signaler samt 1 transformator i sortimentet.

Modellerne er kun fremstillet til jævnstrøm.

H.C.models

Oprindelsesland: Danmark.

Emne: Industri.

Størrelse: H0.

Periode: 1990 - dato.

Modeller ialt: 2 stk.

Efter flere års produktudvikling kom den berømte litra MO atter på markedet. Modellen er baseret på overdelen fra HampLi Model, nu udstyret med flere detaljer samt en egenudviklet undervogn. I begyndelsen af 1994 kom der en 3-lygters udførelse af litra MO på markedet og formentlig vil året også bringe en model af litra ME.

Modellerne leveres til jævn- såvel som vekselstrøm.

Hamo

Oprindelsesland: Tyskland.

Emne: Industri.

Størrelse: H0.

Periode: 1975 -76.

Modeller ialt: 1 stk.

Den eneste danske model til jævnstrøm fra Märklin var N-maskinen. Den kom udelukkende som byggesæt fra HAMO.

Der findes andre jævnstrømsudgaver af danske lokomotiver fra Märklin, men disse er ombygget i danske forretninger.

HampLi Model

Oprindelsesland: Danmark.

Emne: Industri.

Størrelse: H0.

Periode: 1984 - 85.

Modeller ialt: 2 stk.

HampLi Model relancerede den berømte litra MO på det danske marked.

Der var ikke så få problemer, da modellen endelig kom i handelen, så produktionen fik desværre en meget kort levetid.

De annoncerede CL og CLS vogne nåede aldrig at komme i produktion førend eventyret var slut.

Litra MO blev lavet til jævn- såvel som til vekselstrøm.

Heinzl

Oprindelsesland: Tyskland.

Emne: Småserie.

Størrelse: H0.

Periode: Ca. midten af 1960'erne.

Modeller ialt: 1 stk.

En 4-koblet model af et svejtsisk lokomotiv der vha. transfer blev til en dansk Q-maskine.

Modellen blev lavet til jævn- såvel som til vekselstrøm.

Heljan

Oprindelsesland: Danmark.

Emne: Industri.

Størrelse: H0.

Periode: 1990 - dato.

Modeller ialt: 1 stk.

Denne, siden 1950'erne, kendte producent af tilbehør til modeljernbanen bragte ret så overraskende et IC3 togsæt på markedet i 1991. Siden hen er det blevet til nogle svenske modeller, men i løbet af sommeren 1994 forventes ialt 12 danske godsvogne i forretningerne.

Modellerne er kun fremstillet til jævnstrøm.

Ibertren

Oprindelsesland: Spanien.

Emne: Industri.

Størrelse: H0 + N.

Periode: 1982 - 1990.

Modeller ialt: 7 stk.

Det er uvist, hvem der i begyndelsen af 1980'erne fik denne spanske producent til at lave nogle DSB modeller. Da basismodellerne af lokomotivet dels var af spansk og dels af tysk oprindelse, blev de danske lokomotiver knap så vellignende.

Modellerne er kun fremstillet til vekselstrøm.

IC3 gruppen

Oprindelsesland: Danmark.

Emne: Småserie.

Størrelse: H0.

Periode: 1991 - 92.

Modeller ialt: 2 stk.

Det er foreløbigt kun blevet til en meget lille serie håndbyggede modeller af IC3 togsættet - lavet til jævn- såvel som vekselstrøm - samt IR4.

Jouef

Oprindelsesland: Frankrig.

Emne: Industri.

Størrelse: H0.

Periode: 1970'erne - 1985.

Modeller ialt: 2 stk.

Denne franske producent havde i mange år kun en enkelt Carlsberg-vogn med i sortimentet, men i 1985 fik man også en internationale sovevogn - kendt fra Tram - da Revell overtog Jouef.

Jyske Vognfabrikker Aps

Oprindelsesland: Tyskland/Østrig/Danmark.

Emne: Småserie.

Størrelse: H0 + N.

Periode: 1991 - 1992.

Modeller ialt: 17 stk.

I begyndelsen af 1990'erne var der fuld tryk på Jyske Vognfabrikker. På knap 1½ år blev der udsendt ikke færre end 17 modeller - heraf 9 i str. N. Man var helt klart den største udbyder i N-størrelsen i de år. Også H0-kørerne blev forsynet med mange modeller til anlægget.

Generelt pæne modeller, dog ikke alle lige korrekte.

Keyser

Oprindelsesland: England

Emne: Småserie.

Størrelse: H0.

Periode: 1980 - 85.

Modeller ialt: 5 stk.

Denne engelske specialist i hvidmetal byggesæt fremstillede for UK-modeller bl.a. nogle danske damplokomotiver.

Kendt af mange er således de flotte modeller af litra P og E. Men, desværre kørte de ikke så godt. Oprindeligt blev modellerne leveret som byggesæt, men kunne dog også købes i færdigsamlet tilstand.

Modellerne er kun fremstillet til jævnstrøm.

KLEIN MODELLBAHN

Oprindelsesland: Østrig.

Emne: Industri.

Størrelse: H0.

Periode: 1987 - dato.

Modeller ialt: 25 stk.

På meget kort tid er der fra denne østrigske producent fremkommet et imponerende antal danske godsvogne.

Meget bemærkelsesværdigt er det, at vognene er i en meget korrekt udførelse samt prisbillige. Efter de første år med overvejende brune DSB-godsvogne vil man i de kommende år satse på de lidt mere farvestrålende tankvogne.

Liliput

Oprindelsesland: Østrig

Emne: Industri.

Størrelse: H0.

Periode: 1964 - 1985.

Modeller ialt: 52 stk.

Takket være en energisk importør - Ib Andersen, Ålestrup - blev det lille danske modelbanemarked igennem 1960'erne begunstiget med et væld af modeller påtrykt "DSB".

Det blev til 2 damplokomotiver, adskillige personvogne samt mange godsvogne inkl. mange tankvogne. Bl.a. på grund af det lille marked var det så som så med de korrekte modeller. Ja, mange af de farvestrålende modellerne havde endog intet forbillede på de store baner. Og alligevel, så var der ind imellem nogle flotte og korrekte påtryk - blot på forkerte vogntyper !

Lokomotiverne blev fremstillet til jævn- såvel som til vekselstrøm..

Lima

Oprindelsesland: Italien.

Emne: Industri.

Størrelse: 0, H0 + N.

Periode: Begyndelsen af 1960'erne til dato

Modeller ialt: 51 stk.

De tidligste danske modeller i producentens store internationale program kom så tidligt som i begyndelsen af 1960'erne. fra slutningen af 1970'erne kom der en række vellignende danske modeller, - bl.a. litra Mz i str. H0. I str. 0 og str. N kom der fra slutningen af 1960'erne til slutningen af 1970'erne nogle modeller af de danske ølvogne. I str. H0 er det blevet til en lang række danske modeller siden 1960'erne, og fremtiden vil også bringe en hel del nye modeller på det danske marked. Mest interessant vil det vel være at Lima [✓] agter at udsende trækraft til vekselstrøm.

Modellerne er kun fremstillet til jævnstrøm.

Long

Oprindelsesland: Danmark.

Emne: Industri.

Størrelse: H0.

Periode: 1951 - 65.

Modeller ialt: 27 stk.

Ingen tvivl om, at den mest berømte af de danske modelbaneproducenter er Long. Modelvalget var populært og kvaliteten helt i top, så knap 30 år efter produktionsstopet kører der stadig mange Long-modeller rundt på de danske modeljernbaner.

Selvom 1. udgaven af litra MO fra Long havde svære problemer og derfor hurtigt måtte ændres, så blev/er den bare klassikeren på danske anlæg. Litra MY fra 1957 (den bedste model af slagsen) og et sortiment af flotte gods- og tankvogne, desværre ikke alle lige korrekte mht. målestok samt litrering, gav danske m'jer i 1950'erne og 1960'erne et godt alternativ overfor alt det udenlandsk.

Litra MO og MY blev fremstillet til jævn- såvel som til vekselstrøm.

Mich

Oprindelsesland: Danmark.

Emne: Industri.

Størrelse: H0.

Periode: ca. 1949 - 1958.

Modeller ialt: 4 stk.

Det er lidt uklart hvornår Ole Michelsen (MICH) startede, men det formodes at formene til GAME's motorvogn samt personvogn er blevet overtaget, og disse hermed dannede basis for 10 års modelbaneproduktion.

I hele perioden blev motorvognen - en variant af denne forsynet med pantograf - og en enkelt personvogn fremstillet. Personvognen findes enten som støbt i hvidmetal eller i plastik.

Ca. i midten af 1950'erne kom der en motorvogn med en fastkoblet dummy i rød. Formentlig har denne skullet illudere en skinnebus. De øvrige motorvogne findes i flere farver.

Modellerne er primitive i sin udførelse, og det er svært at finde noget forbillede for disse. Rygter vil vide, at motorvognen skulle være lavet efter et Frichs projekt/tegninger til privatbanerne, men dette blev dog aldrig realiseret i virkeligheden.

Modellerne er lavet både til jævn- såvel som til vekselstrøm.

MODELTRAFIK

Oprindelsesland: Danmark.

Emne: Industri.

Størrelse: H0.

Periode: 1949 - midten af 1950'erne.

Modeller ialt: 11 stk.

Der vides ikke ret meget om denne tidlige danske producent, udover at man startede i 1944 med bl.a. at lave busser og sporvogne i træ. I 1946 kom der en serie skubbetog på markedet med 2 lokomotiver samt en række af tidens godsvogne. I 1949 fik modellerne nye hjulaksler og kunne fra den tid bruges sammen med de eksisterende elektriske modeljernbaner - dog skulle de specielle MODELTRAFIK-koblinger udskiftes.

MODELTRAFIK lavede også skinner med 2 henh. 3 skinnestreng, overkørselssignaler samt nogle bygninger - især bygningerne findes der ingen informationer om.

Märklin

Oprindelsesland: Tyskland.

Emne: Industri.

Størrelse: H0 + Z.

Periode: 1964 til dato.

Modeller ialt: 50 stk.

Med en model af litra MY samt en Carlsbergvogn kom de første danske modeller fra denne tyske producent i begyndelsen af 1960'erne. Det er med årene blevet til en lang række modeller, der desværre ikke alle er lige gode. Producenten er især specialist i FANTASY-modeller - dvs. modeller uden noget forbillede - og fra midten af 1980'erne og i en række år fremover kom den ene af disse farvestrålende modeller efter hinanden.

Den mest berømte model er vel nok godstogslokomotivet litra N fra 1967 - ikke så meget pga. en vellignende model, men snarere på samlerværdien.

Modellerne er kun fremstillet til vekselstrøm.

Perl

Oprindelsesland: Sverige.

Emne: Småserie.

Størrelse: H0.

Periode: 1980 - 1985.

Modeller ialt: 11 stk.

Det har kørt en hel del svenske skinnebusser på de danske privatbaner, så det var derfor meget nærliggende at nogle af disse kom i model fra denne specialist i SJ-modeller.

Skinnebusserne er fremstillet til jævn- såvel som til vekselstrøm.

PIKO

Oprindelsesland: Tyskland.

Emne: Industri.

Størrelse: H0 + N.

Periode: ca. 1980 - 1987.

Modeller ialt: 14 stk.

Fra denne (dengang østtyske) producent dukkede der en skøn som blanding af danske modeller op - gode såvel som det mest gyselige legetøjsmodeller.

Blandt de gode modeller findes der f.eks. lokomotiver som litra MY (i H0 såvel som i N) og privatbanelokomotivet fra GDS, vogne som B.Ringsted & Co. samt en rigtig old-timer kølevogn. Blandt de knap så gode modeller var der i str. H0 Mayo samt selvfølgelig ølvognene i indtil flere udgaver. I str. N lavede man den eneste brune B-vogn i denne størrelse samt B-vognen i den røde udgave (begge i øvrigt m/lys), men disse bar kraftigt præg af basismodellens østeuropæiske træk. De dårlige modeller (læs; legetøjet) var der desværre flest af. Især en enkelt større legetøjskæde solgte Piko-modeller med et fedt "DSB" påtrykt uden smålig skelen til virkeligheden. Eller retter manglen på samme.

PIONÉR-EKSPRESSEN

Oprindelsesland: Danmark.

Emne: Industri.

Størrelse: 0 + H0.

Periode: 1930'erne - 1960'erne.

Modeller ialt: 20 stk.

Det begyndte formentlig allerede i 1930'erne med mekanisk tog i spor 0 i et meget begrænset antal modeller. Således havde man i 1948 1 tenderlokomotiv, 1 personvogn samt 4 godsvogne i sortimentet. I 1948/49 blev lokomotivet dels elektrisk og dels lavede man (efter overtagelsen af CEPAS produktionen/værktøjerne) nu alle modellerne i blik - de tidligste elektriske lokomotiver er dog med overdelt i træ. Antallet af modeller, samt sortimentet i skinner samt bygninger og øvrigt tilbehør, blev forøget stærkt i begyndelsen af 1950'erne. I starten af 1960'erne havde man udover det kendte damplokomotiv således også en motorvogn samt 5 personvogne og 11 godsvogne i kataloget.

I løbet af 1949 forsøgte Pionér-Ekspressen sig ganske kortvarigt med et par modeller i str. H0. Lokomotivet havde man med stor succes kopieret fra en stor udenlandsk producent. Endda så godt at denne producent fik stoppet den danske produktion i str. H0. I løbet af de ca. ¾ år eventyret i str. H0 stod på kom der nogle lokomotiver på markedet. Det er derimod uvist, om nogle af de 5 vogne fra kataloget overhovedet kom ud til forretningerne. Jeg har kun set en enkelt personvogn i denne størrelse.

Bemærk: Modellerne ikke beskrevet yderligere i denne bog.

POCHER

Oprindelsesland: Italien.

Emne: Industri.

Størrelse: H0.

Periode: 1959 - 1971.

Modeller ialt: 3 stk.

De absolut flotteste danske modeller fra 1960'erne kom fra denne italienske producent. Pocher lavede nogle utroligt flotte modeller og havde en forkærlighed for Skandinavien. Dette bevirkede, at vi blandt en lang række SJ-modeller også fik de kendte danske ølvogne.

PÅ SPORET

Oprindelsesland: Spanien/Tyskland/Danmark.

Emne: Småserie.

Størrelse: H0.

Periode: 1982 - 1986

Modeller ialt: 11 stk.

Denne producent er mest kendt for sine transfer samt de mange vognbyggesæt. I midten af 1980'erne blev der også produceret flere lokomotiver - bl.a. overtog man restlageret af rangerlokomotivet litra Mh efter HampLi Model.

Nogle enkelte af lokomotiverne er fremstillet til jævn- såvel som til vekselstrøm.

Rivarossi

Oprindelsesland: Italien.
Emne: Industri.
Størrelse: H0.
Periode: 1971 - 1974.
Modeller ialt: 2 stk.

Da Rivarossi overtog Pocher videreførte man de danske ølvogne i en meget kort periode. Vognene fra denne periode er forsynet med en anden vognbund.

Roco

Oprindelsesland: Østrig.
Emne: Industri.
Størrelse: H0 + N.
Periode: 1979 - dato.
Modeller ialt: 17 stk.

Med udgivelsen af markedets bedste B-vogn i str. H0 i 1979 begyndte man godt, og det er da også blevet til en række gode danske modeller fra denne østrigske producent, dog på nær et par få kiksere i begyndelsen af 1980'erne. Fra omkring 1992 har man været meget aktiv mht. udsendelse af modeller, og der må formodes en hel del nye spændende vogne i de kommende år. Endvidere kan vi formentlig forvente 1 eller måske endda 2 lokomotiver i den nærmeste fremtid. Forhåbentlig lider disse spændende projekter ikke den samme skæbne som det planlagte MA-lyntoget i slutningen af 1980'erne - pga. manglende forhåndsbestillinger blev dette projekt desværre aldrig realiseret.

TOG & TEKNO

Oprindelsesland: Tyskland/Østrig/Danmark.
Emne: Småserie.
Størrelse: H0 + N.
Periode: 1990 - 1991.
Modeller ialt: 6 stk.

Med Roco modeller som basismodeller lancerede TOG & TEKNO i begyndelsen af 1990 en kioskvogn litra Bk i str. H0 - udkom i et nyt oplag igen i 1991. Bk'eren blev hurtigt fulgt af 2 stk. Ks'ere (tømmervogne). Endvidere kom der i samme periode en skydedørsvogn samt 2 stk. åbne godsvogne m/kul til spor N-kørerne.

Tram

Oprindelsesland: Frankrig.
Emne: Industri.
Størrelse: H0.
Periode: 1982 - 1983.
Modeller ialt: 1 stk.

Denne mindre franske producent havde specialiseret sig i internationale spise- og sovevogne. Blandt disse vogne var en enkelt sovevogn, som var registreret i Danmark i 1971 - 1973.

Da Tram ophørte blev bl.a. formen til den danske vogn overtaget af en anden fransk modelbaneproducent; Jouef.

TRINBRÆTTET

Oprindelsesland: Italien/Danmark.

Emne: Småserie.

Størrelse: H0.

Periode: 1992.

Modeller ialt: 1 stk.

Indtil nu er det kun blevet til en enkelt model fra denne aktive jyske forretningskæde. Med en Lima Hbis som basismodel udsendte TRINBRÆTTET i 1992 deres egen udgave af Grand Danois godsvognen.

UGJ

Oprindelsesland: Sverige.

Emne: Småserie.

Størrelse: H0.

Periode: 1984/85 - 1988.

Modeller ialt: 9 stk.

UGJ blev udskilt fra PERL og videreførte i en kort periode herefter de fleste af de danske skinnebusser. I 1988 kom der endvidere en model af NPMB's skinnebus.

Wittrock

Oprindelsesland: Danmark.

Emne: Industri.

Størrelse: H0 + 0.

Periode: 1950'erne - 1960'erne.

Modeller ialt: 16 stk.

Denne producent har - udover nogle skubbemodeller af et lyntog samt en motorvogn i str. H0 i 1950'erne - især bragt mekaniske modeller i spor 0 på markedet.

Fra en beskeden start med 1 lokomotiv med tender samt 1 personvogn i 1949, blev det med årene til flere udførelser af lokomotivet samt til ialt 13 vogne.

Producenten har også lavet mange bygninger samt tilbehør i blik i str. H0 + 0

Bemærk: Modellerne ikke beskrevet yderligere i denne bog.

