

HELJAN

1957 - 2007

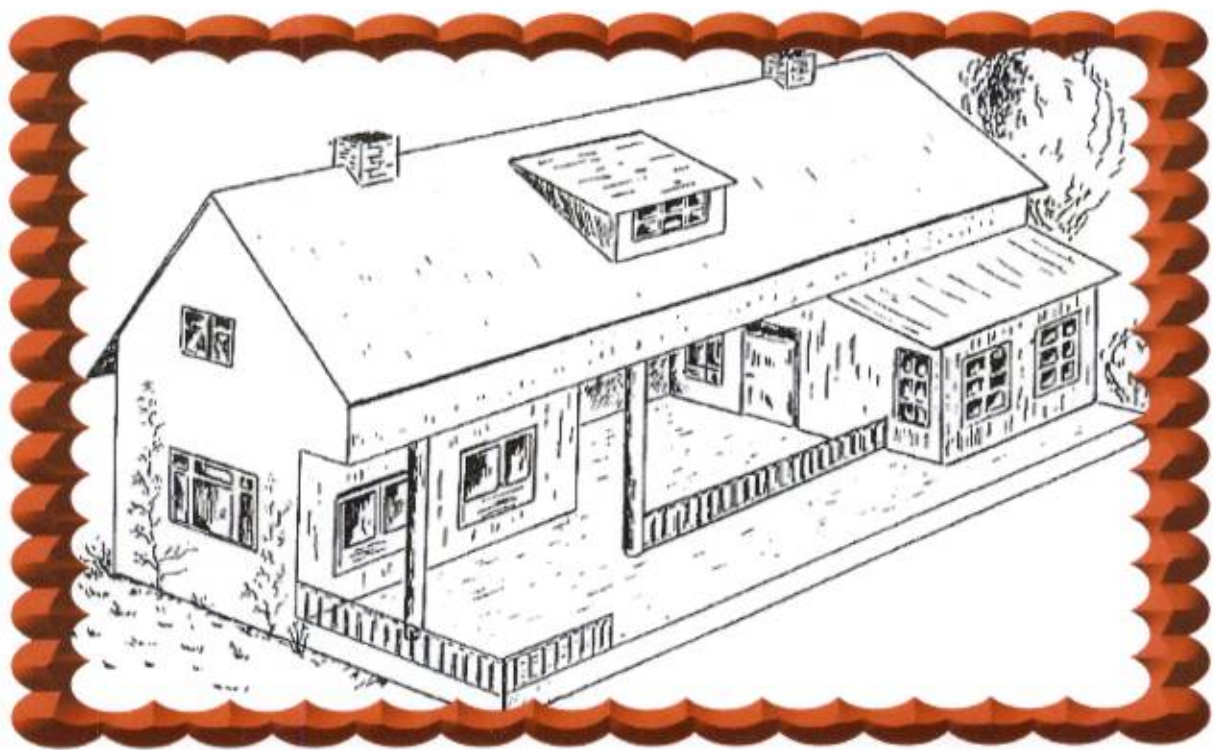

50 år med modelhuse

Indhold

Forord	5
Historien...	7
Modellerne 1957 - 1959...	10
Hønsegården	11
Landsbykirke	12
Landsbymølle	13
Station	16
DMI folderen fra 1959	18
H204 Skur	19
H205 Venteskur	19
H206 Kiosk	20
H218 Tremmeskur	21
H219 Bondehus	23
H220 Bondegård	25
H222 Station	27
HELJAN / Remo-modeller ?	30
Perron i metal	34
Træer	36
Annoncer fra 1950'erne	38
Kataloger...	41

Høsegård

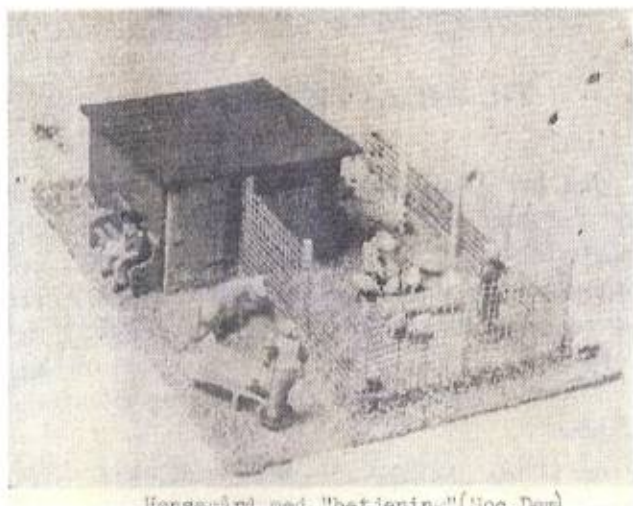

Høsegård med "betjentur" (Loc. Dem)

Høsegården var den første model fra **HELJAN** som modelbanefolket i efteråret 1957 stiftede bekendtskab med.

Dette billede er fra en omtale af nyheden i datidens modelbanetidsskrift; **MODELBA NE Nyt**.

Høsegården var kun med i programmet i ganske få år, og den var således ikke med i **DMI** folderen fra 1959.

Men her er et eksemplar på et samlesæt af modellen.



Høsegården hører jo ikke ligefrem til de største bygninger på et anlæg, og med sine kun 6x4,5x3 cm (huset 2,8x2,6x1,8-2,1 cm) kan man jo let komme til at overse den.



Men det er en god detalje og tegn på kreativitet.



HELJAN

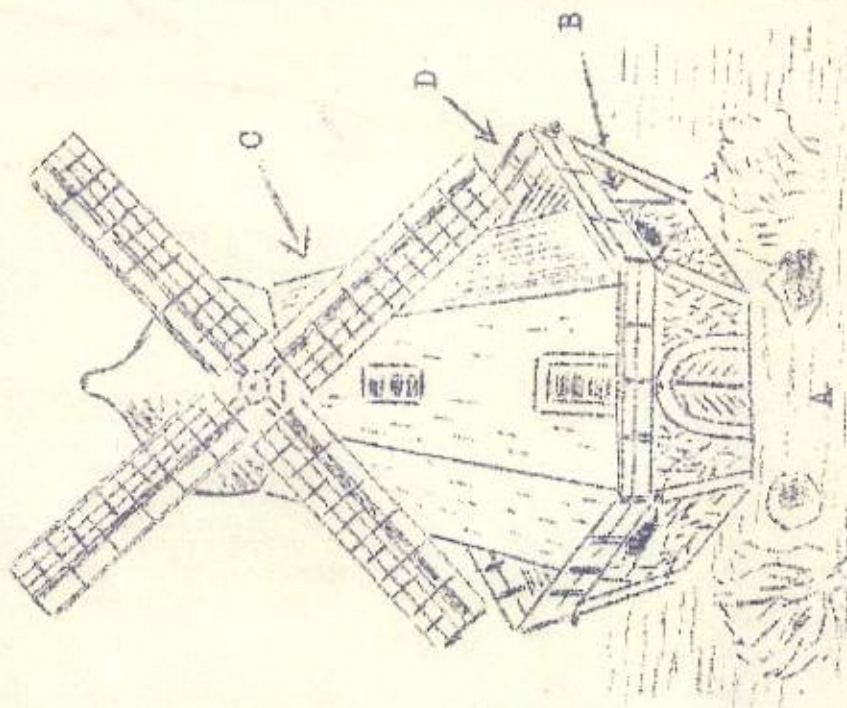

Arbejdet påbegyndes med samlingen af B og C. Det er lettest med klæbepapir. Derefter sættes D på B ved at bøje fligene i B indad, hvorefter dør og vinduer limes i B. B påsmøres derefter lim og stenene kastes på.

Rækværket limes på D, hvorefter hele understykket B limes på bundpladen A.

Efter samlingen af C er det bedst, før vinduer og dør pålimes, at male C. Det giver et bedre udseende af møllen, hvis der kommer fint sand i farvestoffet.

Bundpladen skal påsmøres lim og strømaterialer kastes på.

Det anbefales at benytte plasticcementlim til alle limflader, hvor plastic er benyttet som materiale.

Møllevingerne skrues på plads mellem møtrikkerne i toppen, hvorefter toppen limes på C.

Stiverne limes mellem D og nærmeste kant af B.

Vejledning som fulgte med byggesættet.

DMI folderen fra 1959

HELJAN-modeller

Disse bygninger er særdeles virkelighedstro, og ganske lette at samle, da mellem 50 % og 100 % af samlesættens indhold er færdiglavet i plastik. Det er en fornøjelse at bygge HELJAN-modeller.



H 204 Skur
samlesæt Kr. 1,25
færdigbygget Kr. 2,25
3×2×3 cm



H 219 Bondehus
samlesæt Kr. 6,75
færdigbygget Kr. 12,50
12×6×7 cm



510 Vejmølle
samlesæt Kr. 8,75
færdigbygget Kr. 16,50
12×12×15 cm



H 205 Ventesal
samlesæt Kr. 3,25
færdigbygget Kr. 5,75
9×4×4 cm

H 220 Bondegård
samlesæt Kr. 13,75
færdigbygget Kr. 26,00
22×16×7 cm



506 Kommandopost
samlesæt Kr. 9,25
færdigbygget Kr. 18,50
14×7×12 cm



H 206 Kiosk
samlesæt Kr. 3,75
færdigbygget Kr. 5,75
6×5×4 cm



H 218 Tremmeskur
samlesæt Kr. 3,25
færdigbygget Kr. 4,75
8×5×4 cm



H 222 Station
samlesæt Kr. 7,75
færdigbygget Kr. 14,50
19×13×7 cm

I 1959 er **DANSK MODELFLYVE INDUSTRI (DMI)** blevet grossist for **HELJAN**, og da DMI selv har produktionen af **Remo**-modeller udsender man folderen

"HUSE til modeljernbaner" fra **DMI**

indeholdende stregtegninger af modellerne fra de 2 producenter.

På det tidspunkt er **HELJAN** så småt trådt ind i plastikalderen, og af de i folderen viste 9 modeller fra **HELJAN**, så er 4 af disse modeller (H204 til H206 samt H218) udført helt i plastik.



Her ses H220 fra bagsiden.



Her er et helt friskt byggesæt til bondegården. At støde på et komplet byggesæt m/byggevejledning samt uåbnede poser med gips og deko-grønt er lidt af en sjældenhed. Bundpladen er masonit m/forberedte huller til lys.

Så forskelligt blev stationen bygget af mj'erne.



Annoncer fra 1950'erne...

Alt til landskab og bebyggelse
Scenery og Heljan landskabsmateriale
Faller's store sortiment i huse

✧ ✧ ✧

Katalog kr. 0,60. Nye brochurer:
(872) **Faller - byhuse** — **Faller - byggesæt** (884)
Brochurerne koster **kr. 0,60** pr. stk.

Fleischmann tog i stort udvalg — katalog kr. 1,50

Rokal modelbaner
i spor TT (12 mm)
katalog **kr. 1,50**

» BP « - tog
Postbox 26
VIRUM

Den tidligste annonce hvori navnet **HELJAN** er nævnt findes i **MODELBANE Nyt** nr. 4 fra april 1956.



SAMLESÆT TIL HO

Landsbymølle i samlesæt.. kr. 8,50	Hønsesård Samlesæt..... kr. 2,50 Hønsesøge m. høns etc. . . kr. 3,50
Landsbykirke i samlesæt.. kr. 8,50	Frilandsmuseets bygninger i HO
Stort udvalg i træer og buske etc.	1. Gl. smedie fra Ørbæk.. kr. 3,35 2. Landarbejderhus kr. 4,50 3. Lyrehus kr. 3,35 4. Pottemagerværksted . . . kr. 3,35

★ *Illustreret hobbykatalog i stort format sendes mod kr. 1,50.*

MODEL & HOBBY Løvstræde 2, København K.
(v. Købmagergades postbus). Byen 3010. Postkt. 73 521.

Denne annonce blev bragt i **MODELBANE Nyt** nr. 9 fra september 1957, og 3 af modellerne (Hønsesård, Landsbymølle samt Landsbykirke) er fra **HELJAN**.